

**Feststellung des Jahresabschlusses 2021 nach § 60 Abs. 5 Satz 1 KV
M-V**

<i>Fachamt:</i> Fachbereich Finanzen <i>Bearbeitung:</i> Mandy Becker	<i>Datum</i> 21.11.2023
--	----------------------------

<i>Beratungsfolge</i>	<i>Geplante Sitzungstermine</i>	<i>Ö / N</i>
Finanzausschuss Amt "Am Stettiner Haff" (Vorberatung)	04.12.2023	N
Amtsausschuss Amt "Am Stettiner Haff" (Entscheidung)	07.12.2023	Ö

Sachverhalt

Das Rechnungsprüfungsamt hat auf Grundlage seiner Prüffeststellungen einen uneingeschränkten Bestätigungsvermerk erteilt. Der Rechnungsprüfungsausschuss teilt die Einschätzung des Rechnungsprüfungsamtes.

Auf der Grundlage des Berichts über die Jahresabschlussprüfung für das Jahr 2021 empfiehlt der Rechnungsprüfungsausschuss dem Amtsausschuss den Jahresabschluss 2021 festzustellen.

Die Bilanzsumme beträgt	2.771,81 €
das Jahresergebnis vor Veränderung der Rücklagen 2021 beträgt	-2.451,41 €
Das Jahresergebnis 2021 beträgt nach Veränderung der Rücklagen	-2.451,41 €
Die Finanzrechnung weist für 2021 einen Saldo aus von	0,00 €

Von einem Haushaltsausgleich kann insgesamt ausgegangen werden.

Der Rechnungsprüfungsausschuss hat in seiner Sitzung am 07.11.2023 beschlossen, die Feststellung des Jahresabschlusses des Amtes „Am Stettiner Haff“ zum 31.12.2021 i. d. F. vom 26.07.2023 zu empfehlen.

Beschlussvorschlag

Der Amtsausschuss des Amtes „Am Stettiner Haff“ beschließt, den vom Rechnungsprüfungsausschuss und vom Rechnungsprüfungsamt geprüften Jahresabschluss des Amtes „Am Stettiner Haff“ zum 31.12.2021 i. d. F. vom 26.07.2023 festzustellen.

Anlage/n

1	Jahresabschluss Amt _Am Stettiner Haff_ 2021 öffentlich
---	---

Finanzielle Auswirkungen

	ja	nein			
fin. Auswirkungen		x			
im Haushalt berücksichtigt			Deckung durch:	Produkt	Sachkonto
Liegt eine Investition vor?			Folgekosten		

Abstimmungsergebnis			
JA	NEIN	ENTHALTEN	BEFANGEN

 Amtsvorsteher/in

Siegel

 1.stellv. Amtsvorsteher/in

Amt „Am Stettiner Haff“

Jahresabschluss 2021

Inhaltsverzeichnis

01 Ergebnisrechnung	3
02 Ergebnisrechnung mit Sachkonten	5
03 Übersicht Erträge und Aufwendungen	8
04 Finanzrechnung	11
05 Finanzrechnung mit Sachkonten	12
06 Übersicht Teilrechnungen	14
07 Teilergebnisrechnungen	27
08 Teilfinanzrechnungen	33
09 Bilanz einseitig	38
10 Bilanz Aktiva	39
11 Bilanz Passiva	40
12 Anhang 2021	41
13 Anlagenspiegel kurz	68
14 Anlagenspiegel	69
15 Sonderpostenübersicht kurz	70
16 Sonderpostenübersicht	71
17 Forderungsübersicht	72
18 Verbindlichkeitenübersicht	73
19 Muster 5 a	74
20 Ermächtigungsübertragung	75
25 Vollständigkeitserklärung	76

Ergebnisrechnung 2021

Nr.	Ertrags- und Aufwandsarten (gemäß § 44 Absatz 2 GemHVO-Doppik)	Verweis auf Anhang (Ifd. Nr.)	Ansatz 2021	Verände- rung durch Nachtrag 2021	über- und außerplan- mäßige Aufwen- dungen 2021	zweck- gebundene Mehrerträge und ent- sprechende -aufwen- dungen 2021	Inanspruch- nahme der ein- oder ge- genseitigen Deckungs- fähigkeit 2021	Ermächti- gungen 2021	übertragene Ermächti- gungen aus Haushalts- vorjahren	Gesamt- ermäch- tigungen 2021	Ergebnis 2021	Abweichung 2021	Ergebnis 2020	Ergebnis- veränderung gegenüber 2020	Übertra- gung von Ermäch- tigungen in Haushalts- folgejahre													
																in EUR												
																1	2	3	4	5	6	7	8	9	10	11	12	13
01	+ Steuern und ähnliche Abgaben		0	0	0,00	0,00	0,00	0,00	0,00	0,00	0,00	0,00	0,00	0,00	0,00													
02	+ Zuwendungen, allgemeine Umlagen und sonstige Transfererträge		2.864.100	0	0,00	0,00	0,00	2.864.100,00	0,00	2.864.100,00	2.631.187,28	-232.912,72	2.500.927,44	130.259,84	0,00													
03	+ Erträge der sozialen Sicherung		0	0	0,00	0,00	0,00	0,00	0,00	0,00	0,00	0,00	0,00	0,00	0,00													
04	+ Öffentlich-rechtliche Leistungsentgelte		0	0	0,00	0,00	0,00	0,00	0,00	0,00	10,32	10,32	0,00	10,32	0,00													
05	+ Privatrechtliche Leistungsentgelte		0	0	0,00	0,00	0,00	0,00	0,00	0,00	0,00	0,00	0,00	0,00	0,00													
06	+ Kostenerstattungen und Kostenumlagen		13.500	0	0,00	0,00	0,00	13.500,00	0,00	13.500,00	13.264,34	-235,66	13.735,67	-471,33	0,00													
07	+ Andere aktivierte Eigenleistungen		0	0	0,00	0,00	0,00	0,00	0,00	0,00	0,00	0,00	0,00	0,00	0,00													
08	+ Zinserträge und sonstige Finanzerträge		0	0	0,00	0,00	0,00	0,00	0,00	0,00	0,00	0,00	0,00	0,00	0,00													
09	+ Sonstige Erträge		0	0	0,00	0,00	0,00	0,00	0,00	0,00	0,00	0,00	0,00	0,00	0,00													
10	Summe 1 bis 9 Summe der Erträge (Summe der Nummern 1 bis 9)		2.877.600	0	0,00	0,00	0,00	2.877.600,00	0,00	2.877.600,00	2.644.461,94	-233.138,06	2.514.663,11	129.798,83	0,00													
11	- Personalaufwendungen		16.500	0	6.300,00	0,00	0,00	22.800,00	0,00	22.800,00	21.367,98	-1.432,02	20.412,88	955,10	0,00													
12	- Versorgungsaufwendungen		0	0	0,00	0,00	0,00	0,00	0,00	0,00	0,00	0,00	0,00	0,00	0,00													
13	- Aufwendungen für Sach- und Dienstleistungen		2.847.000	0	200,00	0,00	0,00	2.847.200,00	0,00	2.847.200,00	2.622.519,46	-224.680,54	2.485.738,43	136.781,03	0,00													
14	- Abschreibungen		400	0	0,00	0,00	0,00	400,00	0,00	400,00	388,65	-11,35	388,66	-0,01	0,00													
15	- Zuwendungen, Umlagen und sonstige Transferaufwendungen		5.000	0	0,00	0,00	0,00	5.000,00	0,00	5.000,00	1.234,18	-3.765,82	78,59	1.155,59	0,00													
16	- Aufwendungen der sozialen Sicherung		0	0	0,00	0,00	0,00	0,00	0,00	0,00	0,00	0,00	0,00	0,00	0,00													
17	- Zinsaufwendungen und sonstige Finanzaufwendungen		0	0	0,00	0,00	0,00	0,00	0,00	0,00	0,00	0,00	0,00	0,00	0,00													
18	- Sonstige Aufwendungen		8.700	0	0,00	0,00	0,00	8.700,00	0,00	8.700,00	1.403,08	-7.296,92	2.806,54	-1.403,46	0,00													
19	Summe 11 bis 18 Summe der Aufwendungen (Summe der Nummern 11 bis 18)		2.877.600	0	6.500,00	0,00	0,00	2.884.100,00	0,00	2.884.100,00	2.646.913,35	-237.186,65	2.509.425,10	137.488,25	0,00													
20	Saldo 10,19 Jahresergebnis (Jahresüberschuss/Jahresfehlbetrag) vor Veränderung der Rücklagen (Saldo der Nummern 10 und 19) Nummer 24)		0	0	-6.500,00	0,00	0,00	-6.500,00	0,00	-6.500,00	-2.451,41	4.048,59	5.238,01	-7.689,42	0,00													
21	- Einstellung in die Kapitalrücklage		0	0	0,00	0,00	0,00	0,00	0,00	0,00	0,00	0,00	0,00	0,00	0,00													
22	+ Entnahme aus der Kapitalrücklage		0	0	0,00	0,00	0,00	0,00	0,00	0,00	0,00	0,00	0,00	0,00	0,00													
23	- Einstellung in die Rücklage für Belastungen aus dem kommunalen Finanzausgleich		0	0	0,00	0,00	0,00	0,00	0,00	0,00	0,00	0,00	0,00	0,00	0,00													
24	+ Entnahme aus der Rücklage für Belastungen aus dem kommunalen Finanzausgleich		0	0	0,00	0,00	0,00	0,00	0,00	0,00	0,00	0,00	0,00	0,00	0,00													
25	Saldo 20-24 Jahresergebnis (Jahresüberschuss/Jahresfehlbetrag, Nummer 20 zuzüglich Nummer 22 und 24,		0	0	-6.500,00	0,00	0,00	-6.500,00	0,00	-6.500,00	-2.451,41	4.048,59	5.238,01	-7.689,42	0,00													

Ergebnisrechnung 2021

Nr.	Ertrags- und Aufwandsarten (gemäß § 44 Absatz 2 GemHVO-Doppik)	Verweis auf Anhang (Ifd. Nr.)	Ansatz 2021	Verände- rung durch Nachtrag 2021	über- und außerplan- mäßige Aufwen- dungen 2021	zweck- gebundene Mehrerträge und ent- sprechende -aufwen- dungen 2021	Inanspruch- nahme der ein- oder ge- genseitigen Deckungs- fähigkeit 2021	Ermächti- gungen 2021	übertragene Ermächti- gungen aus Haushalts- vorjahren	Gesamt- ermäch- tigungen 2021	Ergebnis 2021	Abweichung 2021	Ergebnis 2020	Ergebnis- veränderung gegenüber 2020	Übertra- gung von Ermäch- tigungen in Haushalts- folgejahre		
																in EUR	
													9	10	11	12	13
abzüglich Nummern 21 und 23)																	
nachrichtlich:																	
26	Ergebnisvortrag aus dem Haushaltsvorjahr					0,00					-1.785,58	3.452,43	5.238,01	-1.785,58	5.238,01	0,00	
27	Summe 25 und 26	Ergebnis (Überschuss/Fehlbetrag) zum 31. Dezember des Haushaltsjahres (Summe der Nummer 25 und 26)				0,00					-3.047,57	1.001,02	4.048,59	3.452,43	-2.451,41	0,00	

Ergebnisrechnung 2021

Nr.	Ertrags- und Aufwandsarten (gemäß § 44 Absatz 2 GemHVO-Doppik)	Verweis auf Anhang (Ifd. Nr.)	Ansatz 2021	Verände- rung durch Nachtrag 2021	über- und außerplan- mäßige Aufwen- dungen 2021	zweck- gebundene Mehrerträge und ent- sprechende -aufwen- dungen 2021	Inanspruch- nahme der ein- oder ge- genseitigen Deckungs- fähigkeit 2021	Ermächti- gungen 2021	übertragene Ermächti- gungen aus Haushalts- vorjahren	Gesamt- ermäch- tigungen 2021	Ergebnis 2021	Abweichung 2021	Ergebnis 2020	Ergebnis- veränderung gegenüber 2020	Übertra- gung von Ermäch- tigungen in Haushalts- folgejahre
			1	2	3	4	5	6	7	8	9	10	11	12	13
01	+ Steuern und ähnliche Abgaben		0	0	0,00	0,00	0,00	0,00	0,00	0,00	0,00	0,00	0,00	0,00	0,00
02	+ Zuwendungen, allgemeine Umlagen und sonstige Transfererträge		2.864.100	0	0,00	0,00	0,00	2.864.100,00	0,00	2.864.100,00	2.631.187,28	-232.912,72	2.500.927,44	130.259,84	0,00
41320100	Zuweisungen vom Land für Aufgaben des übertragene Wirkungskreises nach § 15 (1) FAG		455.600	0	0,00	0,00	0,00	455.600,00	0,00	455.600,00	452.507,93	-3.092,07	469.688,81	-17.180,88	0,00
41442000	Zuweisungen und Zuschüsse für laufende Zwecke vom Land		4.000	0	0,00	0,00	0,00	4.000,00	0,00	4.000,00	3.960,00	-40,00	3.960,00	0,00	0,00
41510000	Erträge aus der Auflösung von Sonderposten aus Zuwendungen		400	0	0,00	0,00	0,00	400,00	0,00	400,00	391,93	-8,07	391,92	0,01	0,00
41620100	Einnahmen aus der Amtsumlage		2.339.100	0	0,00	0,00	0,00	2.339.100,00	0,00	2.339.100,00	2.109.316,65	-229.783,35	1.965.024,92	144.291,73	0,00
41620200	Einnahmen aus der Umlage Kosten in besonderen Fällen		65.000	0	0,00	0,00	0,00	65.000,00	0,00	65.000,00	65.010,77	10,77	61.861,79	3.148,98	0,00
03	+ Erträge der sozialen Sicherung		0	0	0,00	0,00	0,00	0,00	0,00	0,00	0,00	0,00	0,00	0,00	0,00
04	+ Öffentlich-rechtliche Leistungsentgelte		0	0	0,00	0,00	0,00	0,00	0,00	0,00	10,32	10,32	0,00	10,32	0,00
43290000	Sonstige Entgelte, Kostenerstattungen		0	0	0,00	0,00	0,00	0,00	0,00	0,00	10,32	10,32	0,00	10,32	0,00
05	+ Privatrechtliche Leistungsentgelte		0	0	0,00	0,00	0,00	0,00	0,00	0,00	0,00	0,00	0,00	0,00	0,00
44110000	Mieten und Pachten		0	0	0,00	0,00	0,00	0,00	0,00	0,00	0,00	0,00	0,00	0,00	0,00
06	+ Kostenerstattungen und Kostenumlagen		13.500	0	0,00	0,00	0,00	13.500,00	0,00	13.500,00	13.264,34	-235,66	13.735,67	-471,33	0,00
44243000	Kostenerstattungen und Kostenumlagen von Gemeinden und Gemeindeverbänden		13.500	0	0,00	0,00	0,00	13.500,00	0,00	13.500,00	13.500,01	0,01	13.500,00	0,01	0,00
44290002	Kostenerstattungen von Sonstigen für Objekt 2		0	0	0,00	0,00	0,00	0,00	0,00	0,00	-235,67	-235,67	235,67	-471,34	0,00
07	+ Andere aktivierte Eigenleistungen		0	0	0,00	0,00	0,00	0,00	0,00	0,00	0,00	0,00	0,00	0,00	0,00
08	+ Zinserträge und sonstige Finanzerträge		0	0	0,00	0,00	0,00	0,00	0,00	0,00	0,00	0,00	0,00	0,00	0,00
09	+ Sonstige Erträge		0	0	0,00	0,00	0,00	0,00	0,00	0,00	0,00	0,00	0,00	0,00	0,00
10	Summe 1 bis 9 Summe der Erträge (Summe der Nummern 1 bis 9)		2.877.600	0	0,00	0,00	0,00	2.877.600,00	0,00	2.877.600,00	2.644.461,94	-233.138,06	2.514.663,11	129.798,83	0,00
11	- Personalaufwendungen		16.500	0	6.300,00	0,00	0,00	22.800,00	0,00	22.800,00	21.367,98	-1.432,02	20.412,88	955,10	0,00
50110000	Aufwendungen für ehrenamtlich Tätige (Bürgermeister, Amtsvorsteher)		7.200	0	6.300,00	0,00	0,00	13.500,00	0,00	13.500,00	13.500,00	0,00	13.500,00	0,00	0,00
50130000	Aufwendungen für ehrenamtlich Tätige (Rats-/Vertretungs- und Ausschussmitglieder)		2.800	0	0,00	0,00	0,00	2.800,00	0,00	2.800,00	2.700,00	-100,00	1.680,00	1.020,00	0,00
50190000	Aufwendungen für sonstige ehrenamtlich Tätige (ehrenamtlich Tätige der Feuerwehr, berufene Bürger in Ausschüssen, u.a.)		5.000	0	0,00	0,00	0,00	5.000,00	0,00	5.000,00	3.960,00	-1.040,00	3.960,00	0,00	0,00
50490000	Beiträge zur gesetzlichen Sozialversicherung für Sonstige		1.500	0	0,00	0,00	0,00	1.500,00	0,00	1.500,00	1.207,98	-292,02	1.272,88	-64,90	0,00
12	- Versorgungsaufwendungen		0	0	0,00	0,00	0,00	0,00	0,00	0,00	0,00	0,00	0,00	0,00	0,00
13	- Aufwendungen für Sach- und Dienstleistungen		2.847.000	0	200,00	0,00	0,00	2.847.200,00	0,00	2.847.200,00	2.622.519,46	-224.680,54	2.485.738,43	136.781,03	0,00
52320100	Bewirtschaftung Grundstücke, Außenanlagen, Gebäude und Gebäudeeinrichtungen		0	0	0,00	0,00	0,00	0,00	0,00	0,00	1.742,33	1.742,33	-3.449,39	5.191,72	0,00
52370000	Unterhaltung der Betriebs- und Geschäftsausstattung		1.000	0	0,00	0,00	0,00	1.000,00	0,00	1.000,00	174,01	-825,99	1.146,62	-972,61	0,00
52380001	Anlagevermögen bis 1.000 EUR Einzelerfassung														

Ergebnisrechnung 2021

Nr.	Ertrags- und Aufwandsarten (gemäß § 44 Absatz 2 GemHVO-Doppik)	Verweis auf Anhang (Ifd. Nr.)	Ansatz 2021	Verände- rung durch Nachtrag 2021	über- und außerplan- mäßige Aufwen- dungen 2021	zweck- gebundene Mehrerträge und ent- sprechende -aufwen- dungen 2021	Inanspruch- nahme der ein- oder ge- genseitigen Deckungs- fähigkeit 2021	Ermächti- gungen 2021	übertragene Ermächti- gungen aus Haushalts- vorjahren	Gesamt- ermäch- tigungen 2021	Ergebnis 2021	Abweichung 2021	Ergebnis 2020	Ergebnis- veränderung gegenüber 2020	Übertra- gung von Ermäch- tigungen in Haushalts- folgejahre													
																in EUR												
																1	2	3	4	5	6	7	8	9	10	11	12	13
			1.000	0	0,00	0,00	0,00	1.000,00	0,00	1.000,00	0,00	-1.000,00	134,86	-134,86	0,00													
	52543000 Kostenerstattungen an Gemeinden und Gemeindeverbände		2.845.000	0	0,00	0,00	0,00	2.845.000,00	0,00	2.845.000,00	2.620.403,12	-224.596,88	2.487.906,34	132.496,78	0,00													
	52590000 Kostenerstattungen an Sonstige		0	0	200,00	0,00	0,00	200,00	0,00	200,00	200,00	0,00	0,00	200,00	0,00													
14	- Abschreibungen		400	0	0,00	0,00	0,00	400,00	0,00	400,00	388,65	-11,35	388,66	-0,01	0,00													
	53850000 Abschreibungen auf Betriebs- und Geschäftsausstattung		400	0	0,00	0,00	0,00	400,00	0,00	400,00	388,65	-11,35	388,66	-0,01	0,00													
15	- Zuwendungen, Umlagen und sonstige Transferaufwendungen		5.000	0	0,00	0,00	0,00	5.000,00	0,00	5.000,00	1.234,18	-3.765,82	78,59	1.155,59	0,00													
	54190000 Zuweisungen und Zuschüsse für laufende Zwecke an Sonstige		5.000	0	0,00	0,00	0,00	5.000,00	0,00	5.000,00	1.234,18	-3.765,82	78,59	1.155,59	0,00													
16	- Aufwendungen der sozialen Sicherung		0	0	0,00	0,00	0,00	0,00	0,00	0,00	0,00	0,00	0,00	0,00	0,00													
17	- Zinsaufwendungen und sonstige Finanzaufwendungen		0	0	0,00	0,00	0,00	0,00	0,00	0,00	0,00	0,00	0,00	0,00	0,00													
18	- Sonstige Aufwendungen		8.700	0	0,00	0,00	0,00	8.700,00	0,00	8.700,00	1.403,08	-7.296,92	2.806,54	-1.403,46	0,00													
	56120000 Aufwendungen für Aus- und Fortbildung, Umschulung		0	0	0,00	0,00	0,00	0,00	0,00	0,00	0,00	0,00	99,02	-99,02	0,00													
	56131000 Fahrtkostenerstattung		2.500	0	0,00	0,00	0,00	2.500,00	0,00	2.500,00	881,40	-1.618,60	331,43	549,97	0,00													
	56150000 Aufwendungen für Dienst- und Schutzkleidung, persönliche Ausrüstungsgegenstände		500	0	0,00	0,00	0,00	500,00	0,00	500,00	0,00	-500,00	702,94	-702,94	0,00													
	56360000 Öffentlichkeitsarbeit		1.000	0	0,00	0,00	0,00	1.000,00	0,00	1.000,00	0,00	-1.000,00	0,00	0,00	0,00													
	56390000 Sonstige Geschäftsaufwendungen		3.000	0	0,00	0,00	0,00	3.000,00	0,00	3.000,00	0,00	-3.000,00	962,12	-962,12	0,00													
	56930000 Repräsentationen		1.700	0	0,00	0,00	0,00	1.700,00	0,00	1.700,00	521,68	-1.178,32	711,03	-189,35	0,00													
19	Summe 11 bis 18 Summe der Aufwendungen (Summe der Nummern 11 bis 18)		2.877.600	0	6.500,00	0,00	0,00	2.884.100,00	0,00	2.884.100,00	2.646.913,35	-237.186,65	2.509.425,10	137.488,25	0,00													
20	Saldo 10,19 Jahresergebnis (Jahresüberschuss/Jahresfehlbetrag) vor Veränderung der Rücklagen (Saldo der Nummern 10 und 19) Nummer 24)		0	0	-6.500,00	0,00	0,00	-6.500,00	0,00	-6.500,00	-2.451,41	4.048,59	5.238,01	-7.689,42	0,00													
21	- Einstellung in die Kapitalrücklage		0	0	0,00	0,00	0,00	0,00	0,00	0,00	0,00	0,00	0,00	0,00	0,00													
22	+ Entnahme aus der Kapitalrücklage		0	0	0,00	0,00	0,00	0,00	0,00	0,00	0,00	0,00	0,00	0,00	0,00													
23	- Einstellung in die Rücklage für Belastungen aus dem kommunalen Finanzausgleich		0	0	0,00	0,00	0,00	0,00	0,00	0,00	0,00	0,00	0,00	0,00	0,00													
24	+ Entnahme aus der Rücklage für Belastungen aus dem kommunalen Finanzausgleich		0	0	0,00	0,00	0,00	0,00	0,00	0,00	0,00	0,00	0,00	0,00	0,00													
25	Saldo 20-24 Jahresergebnis (Jahresüberschuss/Jahresfehlbetrag, Nummer 20 zuzüglich Nummer 22 und 24, abzüglich Nummern 21 und 23)		0	0	-6.500,00	0,00	0,00	-6.500,00	0,00	-6.500,00	-2.451,41	4.048,59	5.238,01	-7.689,42	0,00													

nachrichtlich:

Ergebnisrechnung 2021

Nr.	Ertrags- und Aufwandsarten (gemäß § 44 Absatz 2 GemHVO-Doppik)	Verweis auf Anhang (lfd. Nr.)	Ansatz 2021	Verände- rung durch Nachtrag 2021	über- und außerplan- mäßige Aufwen- dungen 2021	zweck- gebundene Mehrerträge und ent- sprechende -aufwen- dungen 2021	Inanspruch- nahme der ein- oder ge- genseitigen Deckungs- fähigkeit 2021	Ermächti- gungen 2021	übertragene Ermächti- gungen aus Haushalts- vorjahren	Gesamt- ermäch- tigungen 2021	Ergebnis 2021	Abweichung 2021	Ergebnis 2020	Ergebnis- veränderung gegenüber 2020	Übertra- gung von Ermäch- tigungen in Haushalts- folgejahre	
																in EUR
			1	2	3	4	5	6	7	8	9	10	11	12	13	
26	Ergebnisvortrag aus dem Haushaltsvorjahr					0,00					-1.785,58	3.452,43	5.238,01	-1.785,58	5.238,01	0,00
27	Summe 25 und 26 Ergebnis (Überschuss/Fehlbetrag) zum 31. Dezember des Haushaltsjahres (Summe der Nummer 25 und 26)					0,00					-3.047,57	1.001,02	4.048,59	3.452,43	-2.451,41	0,00

Übersicht über Erträge und Aufwendungen zur Ergebnisrechnung 2021

Nr.	Ertrags- und Aufwandsarten (gemäß §44 Absatz 2 GemHVO-Doppik)	Ermächti-	übertragene	Gesamt-	Ergebnis	Abweichung
		gungen	Ermächti-	ermäch-	2021	2021
		2021	gungen	tigungen		
in EUR						
		1	2	3	4	5
	darunter:					
02	+ Zuwendungen, allgemeine Umlagen und sonstige Transfererträge	2.864.100,00	0,00	2.864.100,00	2.631.187,28	-232.912,72
41320100	Zuweisungen vom Land für Aufgaben des übertragenen Wirkungskreises nach § 15 (1) FAG	455.600,00	0,00	455.600,00	452.507,93	-3.092,07
41442000	Zuweisungen und Zuschüsse für laufende Zwecke vom Land	4.000,00	0,00	4.000,00	3.960,00	-40,00
41510000	Erträge aus der Auflösung von Sonderposten aus Zuwendungen	400,00	0,00	400,00	391,93	-8,07
41620100	Einnahmen aus der Amtsumlage	2.339.100,00	0,00	2.339.100,00	2.109.316,65	-229.783,35
41620200	Einnahmen aus der Umlage Kosten in besonderen Fällen	65.000,00	0,00	65.000,00	65.010,77	10,77
	darunter:					
	2.3 Sonstige allgemeine Zuweisungen	455.600,00	0,00	455.600,00	452.507,93	-3.092,07
41320100	Zuweisungen vom Land für Aufgaben des übertragenen Wirkungskreises nach § 15 (1) FAG	455.600,00	0,00	455.600,00	452.507,93	-3.092,07
	2.4 Zuweisungen und Zuschüsse für laufende Zwecke	4.000,00	0,00	4.000,00	3.960,00	-40,00
41442000	Zuweisungen und Zuschüsse für laufende Zwecke vom Land	4.000,00	0,00	4.000,00	3.960,00	-40,00
	2.6 Allgemeine Umlagen von Gemeinden und Gemeindeverbänden	2.404.100,00	0,00	2.404.100,00	2.174.327,42	-229.772,58
41620100	Einnahmen aus der Amtsumlage	2.339.100,00	0,00	2.339.100,00	2.109.316,65	-229.783,35
41620200	Einnahmen aus der Umlage Kosten in besonderen Fällen	65.000,00	0,00	65.000,00	65.010,77	10,77
	2.7 Erträge aus der Auflösung von Sonderposten	400,00	0,00	400,00	391,93	-8,07
41510000	Erträge aus der Auflösung von Sonderposten aus Zuwendungen	400,00	0,00	400,00	391,93	-8,07
	darunter:					
04	+ Öffentlich-rechtliche Leistungsentgelte	0,00	0,00	0,00	10,32	10,32
43290000	Sonstige Entgelte, Kostenerstattungen	0,00	0,00	0,00	10,32	10,32
	darunter:					
	4.2 Benutzungsgebühren, Beiträge (soweit diese nicht in einem Sonderposten zu erfassen sind) und ähnliche Entgelte	0,00	0,00	0,00	10,32	10,32
43290000	Sonstige Entgelte, Kostenerstattungen	0,00	0,00	0,00	10,32	10,32
05	+ privatrechtliche Leistungsentgelte	0,00	0,00	0,00	0,00	0,00
44110000	Mieten und Pachten	0,00	0,00	0,00	0,00	0,00

Übersicht über Erträge und Aufwendungen zur Ergebnisrechnung 2021

Nr.	Ertrags- und Aufwandsarten (gemäß §44 Absatz 2 GemHVO-Doppik)	Ermächti-	übertragene	Gesamt-	Ergebnis	Abweichung
		gungen	Ermächti-	ermäch-	2021	2021
		2021	gungen	tigungen		
		in EUR				
		1	2	3	4	5
	darunter:					
	5.1 Privatrechtliche Leistungsentgelte	0,00	0,00	0,00	0,00	0,00
44110000	Mieten und Pachten	0,00	0,00	0,00	0,00	0,00
06	+ Kostenerstattungen und Kostenumlagen	13.500,00	0,00	13.500,00	13.264,34	-235,66
44243000	Kostenerstattungen und Kostenumlagen von Gemeinden und Gemeindeverbänden	13.500,00	0,00	13.500,00	13.500,01	0,01
44290002	Kostenerstattungen von Sonstigen für Objekt 2	0,00	0,00	0,00	-235,67	-235,67
	darunter:					
	darunter:					
10	Summe 1 Summe der Erträge	2.877.600,00	0,00	2.877.600,00	2.644.461,94	-233.138,06
	bis 9 (Summe der Nummer 1 bis 9)					
11	- Personalaufwendungen	22.800,00	0,00	22.800,00	21.367,98	-1.432,02
50110000	Aufwendungen für ehrenamtlich Tätige (Bürgermeister, Amtsvorsteher)	13.500,00	0,00	13.500,00	13.500,00	0,00
50130000	Aufwendungen für ehrenamtlich Tätige (Rats-/Vertretungs- und Ausschussmitglieder)	2.800,00	0,00	2.800,00	2.700,00	-100,00
50190000	Aufwendungen für sonstige ehrenamtlich Tätige (ehrenamtlich Tätige der Feuerwehr, berufene Bürger in Ausschüssen, u.a.)	5.000,00	0,00	5.000,00	3.960,00	-1.040,00
50490000	Beiträge zur gesetzlichen Sozialversicherung für Sonstige	1.500,00	0,00	1.500,00	1.207,98	-292,02
	darunter:					
13	- Aufwendungen für Sach- und Dienstleistungen	2.847.200,00	0,00	2.847.200,00	2.622.519,46	-224.680,54
52320100	Bewirtschaftung Grundstücke, Außenanlagen, Gebäude und Gebäudeeinrichtungen	0,00	0,00	0,00	1.742,33	1.742,33
52370000	Unterhaltung der Betriebs- und Geschäftsausstattung	1.000,00	0,00	1.000,00	174,01	-825,99
52380001	Anlagevermögen bis 1.000 EUR Einzelerfassung	1.000,00	0,00	1.000,00	0,00	-1.000,00
52543000	Kostenerstattungen an Gemeinden und Gemeindeverbände	2.845.000,00	0,00	2.845.000,00	2.620.403,12	-224.596,88
52590000	Kostenerstattungen an Sonstige	200,00	0,00	200,00	200,00	0,00
	darunter:					
	13.2 Aufwendungen für Unterhaltung und Bewirtschaftung	2.000,00	0,00	2.000,00	1.916,34	-83,66
52320100	Bewirtschaftung Grundstücke, Außenanlagen, Gebäude und Gebäudeeinrichtungen	0,00	0,00	0,00	1.742,33	1.742,33
52370000	Unterhaltung der Betriebs- und Geschäftsausstattung	1.000,00	0,00	1.000,00	174,01	-825,99

Übersicht über Erträge und Aufwendungen zur Ergebnisrechnung 2021

Nr.	Ertrags- und Aufwandsarten (gemäß §44 Absatz 2 GemHVO-Doppik)	Ermächti- gungen 2021	übertragene Ermächti- gungen 2020	Gesamt- ermäch- tigungen 2021	Ergebnis 2021	Abweichung 2021						
							in EUR					
							1	2	3	4	5	
	52380001 Anlagevermögen bis 1.000 EUR Einzelerfassung	1.000,00	0,00	1.000,00	0,00	-1.000,00						
14	- Abschreibungen	400,00	0,00	400,00	388,65	-11,35						
	53850000 Abschreibungen auf Betriebs- und Geschäftsausstattung	400,00	0,00	400,00	388,65	-11,35						
15	- Zuwendungen, Umlagen und sonstige Transferaufwendungen	5.000,00	0,00	5.000,00	1.234,18	-3.765,82						
	54190000 Zuweisungen und Zuschüsse für laufende Zwecke an Sonstige	5.000,00	0,00	5.000,00	1.234,18	-3.765,82						
	darunter:											
	15.1 Zuweisungen und Zuschüsse für laufende Zwecke	5.000,00	0,00	5.000,00	1.234,18	-3.765,82						
	54190000 Zuweisungen und Zuschüsse für laufende Zwecke an Sonstige	5.000,00	0,00	5.000,00	1.234,18	-3.765,82						
	darunter:											
	darunter:											
18	- Sonstige laufende Aufwendungen	8.700,00	0,00	8.700,00	1.403,08	-7.296,92						
	56131000 Fahrtkostenerstattung	2.500,00	0,00	2.500,00	881,40	-1.618,60						
	56150000 Aufwendungen für Dienst- und Schutzkleidung, persönliche Ausrüstungsgegenstände	500,00	0,00	500,00	0,00	-500,00						
	56360000 Öffentlichkeitsarbeit	1.000,00	0,00	1.000,00	0,00	-1.000,00						
	56390000 Sonstige Geschäftsaufwendungen	3.000,00	0,00	3.000,00	0,00	-3.000,00						
	56930000 Repräsentationen	1.700,00	0,00	1.700,00	521,68	-1.178,32						
19	Summe Summe der Aufwendungen 11 bis 18 (Summe der Nummer 11 bis 18)	2.884.100,00	0,00	2.884.100,00	2.646.913,35	-237.186,65						
20	Saldo 10 und 19 Jahresergebnis (Jahresüberschuss/Jahresfehlbetrag) vor Veränderung der Rücklagen (Saldo 10 und 19)	-6.500,00	0,00	-6.500,00	-2.451,41	4.048,59						
	darunter:											
25	Saldo 20-24 Jahresergebnis (Jahresüberschuss/Jahresfehlbetrag, Nummer 20 zuzüglich Nummern 22 und 24 abzüglich Nummern 21 und 23)	-6.500,00	0,00	-6.500,00	-2.451,41	4.048,59						

Finanzrechnung 2021

Nr.	Einzahlungs- und Auszahlungsarten (gemäß § 45 Absatz 2 i.V.m. § 3 Absatz 1 Satz 1 GemHVO-Doppik)	Verweis auf Anhang (fd. Nr.)	Ansatz	Verände-	über- und	zweckge-	Inanspruch-	Ermächti-	übertragene	Gesamt-	Ergebnis	Abweichung	Ergebnis	Ergebnis-	Übertra-
			2021	rung durch	außerplan-	gebundene	nahme der	gungen	ermächti-	Ergebnis	2021	2020	veränderung	gung von	
in EUR															
			1	2	3	4	5	6	7	8	9	10	11	12	13
2	+ Zuwendungen, allgemeine Umlagen und sonstige Transfereinzahlungen		2.863.700	0	0,00	0,00	0,00	2.863.700,00	0,00	2.863.700,00	2.630.795,35	-232.904,65	2.500.535,52	130.259,83	0,00
4	+ Öffentlich-rechtliche Leitungsentgelte		0	0	0,00	0,00	0,00	0,00	0,00	0,00	10,32	10,32	0,00	10,32	0,00
5	+ Privatrechtliche Leistungsentgelte		0	0	0,00	0,00	0,00	0,00	0,00	0,00	0,00	0,00	0,00	0,00	0,00
6	+ Kostenerstattungen und Kostenumlagen		13.500	0	0,00	0,00	0,00	13.500,00	0,00	13.500,00	13.500,01	0,01	13.500,00	0,01	0,00
9	Summe der laufenden Einzahlungen (Summe der Nummern 1 bis 8)		2.877.200	0	0,00	0,00	0,00	2.877.200,00	0,00	2.877.200,00	2.644.305,68	-232.894,32	2.514.035,52	130.270,16	0,00
10	- Personalauszahlungen		16.500	0	6.300,00	0,00	0,00	22.800,00	0,00	22.800,00	21.367,98	-1.432,02	22.052,88	-684,90	0,00
12	- Auszahlungen für Sach- und Dienstleistungen		2.847.000	0	200,00	0,00	0,00	2.847.200,00	0,00	2.847.200,00	2.620.764,24	-226.435,76	2.488.989,51	131.774,73	0,00
13	- Zuwendungen, Umlagen und sonstige Transferauszahlungen		5.000	0	0,00	0,00	0,00	5.000,00	0,00	5.000,00	1.234,18	-3.765,82	78,59	1.155,59	0,00
16	- Sonstige laufende Auszahlungen		8.700	0	0,00	0,00	0,00	8.700,00	0,00	8.700,00	939,28	-7.760,72	2.914,54	-1.975,26	0,00
17	Summe der laufenden Auszahlungen (Summe der Nummern 10 bis 16)		2.877.200	0	6.500,00	0,00	0,00	2.883.700,00	0,00	2.883.700,00	2.644.305,68	-239.394,32	2.514.035,52	130.270,16	0,00
18	jahresbezogener Saldo der laufenden Ein- und Auszahlungen vor planmäßiger Tilgung (Saldo der Nummern 9 und 17)		0	0	-6.500,00	0,00	0,00	-6.500,00	0,00	-6.500,00	0,00	6.500,00	0,00	0,00	0,00
24	Summe der Einzahlungen aus Investitionstätigkeit (Summe der Nummern 19 bis 23)		0	0	0,00	0,00	0,00	0,00	0,00	0,00	0,00	0,00	0,00	0,00	0,00
28	Summe der Auszahlungen aus Investitionstätigkeit (Summe der Nummern 25 bis 27)		0	0	0,00	0,00	0,00	0,00	0,00	0,00	0,00	0,00	0,00	0,00	0,00
29	Saldo der Ein- und Auszahlungen aus Investitionstätigkeit (Saldo der Nummern 24 und 28)		0	0	0,00	0,00	0,00	0,00	0,00	0,00	0,00	0,00	0,00	0,00	0,00
30	Finanzmittelüberschuss / Finanzmittelfehlbetrag (Summe der Nummern 18 und 29)		0	0	-6.500,00	0,00	0,00	-6.500,00	0,00	-6.500,00	0,00	6.500,00	0,00	0,00	0,00
34	Saldo der Ein- und Auszahlungen aus Krediten für Investitionen und Investitionsförderungsmaßnahmen (Nummer 31 abzüglich Nummern 32 und 33)		0	0	0,00	0,00	0,00	0,00	0,00	0,00	0,00	0,00	0,00	0,00	0,00
35	Saldo der durchlaufenden Gelder und ungeklärten Zahlungsvorgängen		0	0	0,00	0,00	0,00	0,00	0,00	0,00	0,00	0,00	0,00	0,00	0,00
36	Veränderung der liquiden Mittel und Kassenkredite (Summe der Nummer 30, 34 und 35)		0	0	-6.500,00	0,00	0,00	-6.500,00	0,00	-6.500,00	0,00	6.500,00	0,00	0,00	0,00
37	Jahresbezogener Saldo der laufenden Ein- und Auszahlungen (Saldo der Nummern 18 und 32)		0	0	-6.500,00	0,00	0,00	-6.500,00	0,00	-6.500,00	0,00	6.500,00	0,00	0,00	0,00
39	nachrichtlich: Saldo der laufenden Ein- und Auszahlungen zum 31. Dezember des Haushaltsjahres (Summe der Nummer 37 und 38)				-6.500,00	0,00				-6.500,00	0,00	6.500,00	0,00	0,00	0,00

Finanzrechnung 2021

Nr.	Einzahlungs- und Auszahlungsarten (gemäß § 45 Absatz 2 i.V.m. § 3 Absatz 1 Satz 1 GemHVO-Doppik)	Verweis auf Anhang (fd. Nr.)	Ansatz 2021	Verände- rung durch Nachtrag	über- und außerplan- mäßige Aus- zahlungen	zweckge- bundene Mehrein- zahlungen und ent- sprechende -auszah- lungen	Inanspruch- nahme der ein- oder ge- genseitigen Deckungs- fähigkeit	Ermächti- gungen 2021	übertragene Ermächti- gungen aus Haushalts- vorjahren	Gesamt- ermäch- tigungen 2021	Ergebnis 2021	Abweichung 2021	Ergebnis 2020	Ergebnis- veränderung gegenüber 2020	Übertra- gung von Ermäch- tigungen in Haushalts- folgejahre
			1	2	3	4	5	6	7	8	9	10	11	12	13
2	+ Zuwendungen, allgemeine Umlagen und sonstige Transfereinzahlungen		2.863.700	0	0,00	0,00	0,00	2.863.700,00	0,00	2.863.700,00	2.630.795,35	-232.904,65	2.500.535,52	130.259,83	0,00
61320100	Zuweisungen vom Land für Aufgaben des übertragenen Wirkungskreises nach § 15 (1) FAG		455.600	0	0,00	0,00	0,00	455.600,00	0,00	455.600,00	452.507,93	-3.092,07	469.688,81	-17.180,88	0,00
61442000	vom Land		4.000	0	0,00	0,00	0,00	4.000,00	0,00	4.000,00	3.960,00	-40,00	3.960,00	0,00	0,00
61620100	Einnahmen aus der Amtsumlage		2.339.100	0	0,00	0,00	0,00	2.339.100,00	0,00	2.339.100,00	2.109.316,65	-229.783,35	1.965.024,92	144.291,73	0,00
61620200	Einnahmen aus der Umlage Kosten in besonderen Fällen		65.000	0	0,00	0,00	0,00	65.000,00	0,00	65.000,00	65.010,77	10,77	61.861,79	3.148,98	0,00
4	+ Öffentlich-rechtliche Leitungsentgelte		0	0	0,00	0,00	0,00	0,00	0,00	0,00	10,32	10,32	0,00	10,32	0,00
63229000	Sonstiges		0	0	0,00	0,00	0,00	0,00	0,00	0,00	10,32	10,32	0,00	10,32	0,00
5	+ Privatrechtliche Leistungsentgelte		0	0	0,00	0,00	0,00	0,00	0,00	0,00	0,00	0,00	0,00	0,00	0,00
64110000	Mieten und Pachten, Erbbauzinsen		0	0	0,00	0,00	0,00	0,00	0,00	0,00	0,00	0,00	0,00	0,00	0,00
6	+ Kostenerstattungen und Kostenumlagen		13.500	0	0,00	0,00	0,00	13.500,00	0,00	13.500,00	13.500,01	0,01	13.500,00	0,01	0,00
64243000	von Gemeinden und Gemeindeverbänden		13.500	0	0,00	0,00	0,00	13.500,00	0,00	13.500,00	13.500,01	0,01	13.500,00	0,01	0,00
64290002	Kostenerstattungen von Sonstigen für Objekt 2		0	0	0,00	0,00	0,00	0,00	0,00	0,00	0,00	0,00	0,00	0,00	0,00
9	Summe der laufenden Einzahlungen (Summe der Nummern 1 bis 8)		2.877.200	0	0,00	0,00	0,00	2.877.200,00	0,00	2.877.200,00	2.644.305,68	-232.894,32	2.514.035,52	130.270,16	0,00
10	- Personalauszahlungen		16.500	0	6.300,00	0,00	0,00	22.800,00	0,00	22.800,00	21.367,98	-1.432,02	22.052,88	-684,90	0,00
70110000	Bürgermeister, Amtsvorsteher		7.200	0	6.300,00	0,00	0,00	13.500,00	0,00	13.500,00	13.500,00	0,00	13.500,00	0,00	0,00
70130000	Rats-/Vertretungs- und Ausschussmitglieder		2.800	0	0,00	0,00	0,00	2.800,00	0,00	2.800,00	2.700,00	-100,00	3.320,00	-620,00	0,00
70190000	Sonstige (u.a. ehrenamtlich Tätige der Feuerwehr, berufene Bürger, u.a.)		5.000	0	0,00	0,00	0,00	5.000,00	0,00	5.000,00	3.960,00	-1.040,00	3.960,00	0,00	0,00
70490000	Sonstige		1.500	0	0,00	0,00	0,00	1.500,00	0,00	1.500,00	1.207,98	-292,02	1.272,88	-64,90	0,00
12	- Auszahlungen für Sach- und Dienstleistungen		2.847.000	0	200,00	0,00	0,00	2.847.200,00	0,00	2.847.200,00	2.620.764,24	-226.435,76	2.488.989,51	131.774,73	0,00
72320100	Bewirtschaftung der Grundstücke, Außenanlagen, Gebäude und Gebäudeeinrichtungen		0	0	0,00	0,00	0,00	0,00	0,00	0,00	0,00	0,00	-168,37	168,37	0,00
72370000	Unterhaltung der Betriebs- und Geschäftsausstattung		1.000	0	0,00	0,00	0,00	1.000,00	0,00	1.000,00	161,12	-838,88	1.116,68	-955,56	0,00
72380001	Anlagevermögen bis 1.000 EUR Einzelerfassung		1.000	0	0,00	0,00	0,00	1.000,00	0,00	1.000,00	0,00	-1.000,00	134,86	-134,86	0,00
72543000	an die Gemeinden und Gemeindeverbände		2.845.000	0	0,00	0,00	0,00	2.845.000,00	0,00	2.845.000,00	2.620.403,12	-224.596,88	2.487.906,34	132.496,78	0,00
72590000	an Sonstige		0	0	200,00	0,00	0,00	200,00	0,00	200,00	200,00	0,00	0,00	200,00	0,00
13	- Zuwendungen, Umlagen und sonstige Transferauszahlungen		5.000	0	0,00	0,00	0,00	5.000,00	0,00	5.000,00	1.234,18	-3.765,82	78,59	1.155,59	0,00

Finanzrechnung 2021

Nr.	Einzahlungs- und Auszahlungsarten (gemäß § 45 Absatz 2 i.V.m. § 3 Absatz 1 Satz 1 GemHVO-Doppik)	Verweis auf Anhang (fd. Nr.)	Ansatz	Verände-	über- und	zweckge-	Inanspruch-	Ermächti-	übertragene	Gesamt-	Ergebnis	Abweichung	Ergebnis	Ergebnis-	Übertra-
			2021	rung durch	außerplan-	gebundene	nahme der	igungen	ermächti-	Ergebnis	2021	2020	veränderung	gung von	
in EUR															
			1	2	3	4	5	6	7	8	9	10	11	12	13
74190000	Zuschüsse an Sonstige		5.000	0	0,00	0,00	0,00	5.000,00	0,00	5.000,00	1.234,18	-3.765,82	78,59	1.155,59	0,00
16	- Sonstige laufende Auszahlungen		8.700	0	0,00	0,00	0,00	8.700,00	0,00	8.700,00	939,28	-7.760,72	2.914,54	-1.975,26	0,00
76120000	Auszahlungen für Aus- und Fortbildung, Umschulung		0	0	0,00	0,00	0,00	0,00	0,00	0,00	0,00	0,00	99,02	-99,02	0,00
76131000	Fahrtkostenerstattung		2.500	0	0,00	0,00	0,00	2.500,00	0,00	2.500,00	417,60	-2.082,40	428,43	-10,83	0,00
76150000	Auszahlungen für Dienst- und Schutzkleidung, persönliche Ausrüstungsgegenstände		500	0	0,00	0,00	0,00	500,00	0,00	500,00	0,00	-500,00	702,94	-702,94	0,00
76360000	Öffentlichkeitsarbeit		1.000	0	0,00	0,00	0,00	1.000,00	0,00	1.000,00	0,00	-1.000,00	0,00	0,00	0,00
76390000	Sonstiges		3.000	0	0,00	0,00	0,00	3.000,00	0,00	3.000,00	0,00	-3.000,00	962,12	-962,12	0,00
76930000	Repräsentationen		1.700	0	0,00	0,00	0,00	1.700,00	0,00	1.700,00	521,68	-1.178,32	722,03	-200,35	0,00
17	Summe der laufenden Auszahlungen (Summe der Nummern 10 bis 16)		2.877.200	0	6.500,00	0,00	0,00	2.883.700,00	0,00	2.883.700,00	2.644.305,68	-239.394,32	2.514.035,52	130.270,16	0,00
18	jahresbezogener Saldo der laufenden Ein- und Auszahlungen vor planmäßiger Tilgung (Saldo der Nummern 9 und 17)		0	0	-6.500,00	0,00	0,00	-6.500,00	0,00	-6.500,00	0,00	6.500,00	0,00	0,00	0,00
24	Summe der Einzahlungen aus Investitionstätigkeit (Summe der Nummern 19 bis 23)		0	0	0,00	0,00	0,00	0,00	0,00	0,00	0,00	0,00	0,00	0,00	0,00
28	Summe der Auszahlungen aus Investitionstätigkeit (Summe der Nummern 25 bis 27)		0	0	0,00	0,00	0,00	0,00	0,00	0,00	0,00	0,00	0,00	0,00	0,00
29	Saldo der Ein- und Auszahlungen aus Investitionstätigkeit (Saldo der Nummern 24 und 28)		0	0	0,00	0,00	0,00	0,00	0,00	0,00	0,00	0,00	0,00	0,00	0,00
30	Finanzmittelüberschuss / Finanzmittelfehlbetrag (Summe der Nummern 18 und 29)		0	0	-6.500,00	0,00	0,00	-6.500,00	0,00	-6.500,00	0,00	6.500,00	0,00	0,00	0,00
34	Saldo der Ein- und Auszahlungen aus Krediten für Investitionen und Investitionsförderungsmaßnahmen (Nummer 31 abzüglich Nummern 32 und 33)		0	0	0,00	0,00	0,00	0,00	0,00	0,00	0,00	0,00	0,00	0,00	0,00
35	Saldo der durchlaufenden Gelder und ungeklärten Zahlungsvorgängen		0	0	0,00	0,00	0,00	0,00	0,00	0,00	0,00	0,00	0,00	0,00	0,00
36	Veränderung der liquiden Mittel und Kassenkredite (Summe der Nummer 30, 34 und 35)		0	0	-6.500,00	0,00	0,00	-6.500,00	0,00	-6.500,00	0,00	6.500,00	0,00	0,00	0,00
37	Jahresbezogener Saldo der laufenden Ein- und Auszahlungen (Saldo der Nummern 18 und 32)		0	0	-6.500,00	0,00	0,00	-6.500,00	0,00	-6.500,00	0,00	6.500,00	0,00	0,00	0,00
39	nachrichtlich: Saldo der laufenden Ein- und Auszahlungen zum 31. Dezember des Haushaltsjahres (Summe der Nummer 37 und 38)				-6.500,00	0,00				-6.500,00	0,00	6.500,00	0,00	0,00	0,00

Übersicht der Teilrechnungen 2021

Betrieb	Jahresergebnisse der Teilergebnisrechnungen nach Verrechnung der internen Leistungsbeziehungen	Ergebnis 2020	Fortgeschriebener Ansatz 2021	Ergebnis 2021	Vergleich Ergebnis / fortgeschriebener Ansatz 2021	Ermächtigungsübertragung
		in EUR				
		1	2	3	4	5
10	Amtsvorsteher, Verwaltungsleitung	-13.713,11	-21.200	-20.810,70	389,30	0,00
20	Bau- und Ordnungsamt	10.281,94	0	11.927,06	11.927,06	0,00
40	Zentrale Finanzdienstleistungen	8.669,18	14.700	6.432,23	-8.267,77	0,00
Teilergebnisrechnungen zusammen		5.238,01	-6.500	-2.451,41	4.048,59	0,00

Betrieb	Finanzmittelüberschüsse / -fehlbedarfe der Teilfinanzrechnungen	Ergebnis 2020	Fortgeschriebener Ansatz 2021	Ergebnis 2021	Vergleich Ergebnis / fortgeschriebener Ansatz 2021	Ermächtigungsübertragung
		in EUR				
		1	2	3	4	5
10	Amtsvorsteher, Verwaltungsleitung	-18.850,86	-21.200	-18.398,84	2.801,16	0,00
20	Bau- und Ordnungsamt	10.181,68	0	11.966,61	11.966,61	0,00
40	Zentrale Finanzdienstleistungen	8.669,18	14.700	6.432,23	-8.267,77	0,00
Teilfinanzrechnungen zusammen		0,00	-6.500	0,00	6.500,00	0,00

Übersicht der Teilrechnungen 2021

Teilergebnisrechnung

Nr.	Ertrags- und Aufwandsarten (gemäß § 4 Absatz 5 GemHVO-Doppik)	Summe aller Teilhaushalte		Teilhaushalt 10	
		Gesamtermächtigung	Ergebnis	Gesamtermächtigung	Ergebnis
		in EUR			
		1	2	3	4
2	+ Zuwendungen, allgemeine Umlagen und sonstige Transfererträge	2.864.100,00	2.631.187,28	0,00	0,00
4	+ öffentlich-rechtliche Leistungsentgelte	0,00	10,32	0,00	10,32
6	+ Kostenerstattungen und Kostenumlagen	13.500,00	13.264,34	0,00	-235,67
10	Summe 1 bis 9	2.877.600,00	2.644.461,94	0,00	-225,35
11	- Personalaufwendungen	22.800,00	21.367,98	17.800,00	17.407,98
13	- Aufwendungen für Sach- und Dienstleistungen	2.847.200,00	2.622.519,46	200,00	1.912,39
14	- Abschreibungen	400,00	388,65	0,00	0,00
15	- Zuwendungen, Umlagen und sonstige Transferaufwendungen	5.000,00	1.234,18	0,00	0,00
18	- sonstige Aufwendungen	8.700,00	1.403,08	3.200,00	1.264,98
19	Summe 11 bis 18	2.884.100,00	2.646.913,35	21.200,00	20.585,35
20	Saldo 10 und 19	-6.500,00	-2.451,41	-21.200,00	-20.810,70
23	Saldo 20,21,22	-6.500,00	-2.451,41	-21.200,00	-20.810,70

Übersicht der Teilrechnungen 2021

Teilergebnisrechnung

Nr.	Ertrags- und Aufwandsarten (gemäß § 4 Absatz 5 GemHVO-Doppik)	Summe aller Teilhaushalte		Teilhaushalt 20	
		Gesamtermächtigung	Ergebnis	Gesamtermächtigung	Ergebnis
		in EUR			
		1	2	3	4
2	+ Zuwendungen, allgemeine Umlagen und sonstige Transfererträge	2.864.100,00	2.631.187,28	4.400,00	4.351,93
4	+ öffentlich-rechtliche Leistungsentgelte	0,00	10,32	0,00	0,00
6	+ Kostenerstattungen und Kostenumlagen	13.500,00	13.264,34	13.500,00	13.500,01
10	Summe 1 bis 9	2.877.600,00	2.644.461,94	17.900,00	17.851,94
11	- Personalaufwendungen	22.800,00	21.367,98	5.000,00	3.960,00
13	- Aufwendungen für Sach- und Dienstleistungen	2.847.200,00	2.622.519,46	2.000,00	203,95
14	- Abschreibungen	400,00	388,65	400,00	388,65
15	- Zuwendungen, Umlagen und sonstige Transferaufwendungen	5.000,00	1.234,18	5.000,00	1.234,18
18	- sonstige Aufwendungen	8.700,00	1.403,08	5.500,00	138,10
19	Summe 11 bis 18	2.884.100,00	2.646.913,35	17.900,00	5.924,88
20	Saldo 10 und 19	-6.500,00	-2.451,41	0,00	11.927,06
23	Saldo 20,21,22	-6.500,00	-2.451,41	0,00	11.927,06

Übersicht der Teilrechnungen 2021

Teilergebnisrechnung

Nr.	Ertrags- und Aufwandsarten (gemäß § 4 Absatz 5 GemHVO-Doppik)	Summe aller Teilhaushalte		Teilhaushalt 40	
		Gesamtermächtigung	Ergebnis	Gesamtermächtigung	Ergebnis
		in EUR			
		1	2	3	4
2	+ Zuwendungen, allgemeine Umlagen und sonstige Transfererträge	2.864.100,00	2.631.187,28	2.859.700,00	2.626.835,35
4	+ öffentlich-rechtliche Leistungsentgelte	0,00	10,32	0,00	0,00
6	+ Kostenerstattungen und Kostenumlagen	13.500,00	13.264,34	0,00	0,00
10	Summe 1 bis 9	2.877.600,00	2.644.461,94	2.859.700,00	2.626.835,35
11	- Personalaufwendungen	22.800,00	21.367,98	0,00	0,00
13	- Aufwendungen für Sach- und Dienstleistungen	2.847.200,00	2.622.519,46	2.845.000,00	2.620.403,12
14	- Abschreibungen	400,00	388,65	0,00	0,00
15	- Zuwendungen, Umlagen und sonstige Transferaufwendungen	5.000,00	1.234,18	0,00	0,00
18	- sonstige Aufwendungen	8.700,00	1.403,08	0,00	0,00
19	Summe 11 bis 18	2.884.100,00	2.646.913,35	2.845.000,00	2.620.403,12
20	Saldo 10 und 19	-6.500,00	-2.451,41	14.700,00	6.432,23
23	Saldo 20,21,22	-6.500,00	-2.451,41	14.700,00	6.432,23

Übersicht der Teilrechnungen 2021

Teilfinanzrechnung

Nr.	Ein- und Auszahlungsarten (gem. § 4 Absatz 6 GemHVO-Doppik)	Summe aller Teilhaushalte		Teilhaushalt 10	
		Gesamtermächtigung	Ergebnis	Gesamtermächtigung	Ergebnis
		in EUR			
		1	2	3	4
2	+ Zuwendungen, allgemeine Umlagen und sonstige Transferleistungen	2.863.700,00	2.630.795,35	0,00	0,00
4	+ Öffentlich-rechtliche Leistungsentgelte	0,00	10,32	0,00	10,32
6	+ Kostenerstattungen und Kostenumlagen	13.500,00	13.500,01	0,00	0,00
9	Summe der laufenden Einzahlungen (Summe der Nummer 1 bis 8)	2.877.200,00	2.644.305,68	0,00	10,32
10	- Personalauszahlungen	22.800,00	21.367,98	17.800,00	17.407,98
12	- Auszahlungen für Sach- und Dienstleistungen	2.847.200,00	2.620.764,24	200,00	200,00
13	- Zuwendungen, Umlagen und sonstige Transferauszahlungen	5.000,00	1.234,18	0,00	0,00
16	- Sonstige laufende Auszahlungen	8.700,00	939,28	3.200,00	801,18
17	Summe der laufenden Auszahlungen (Summe der Nummer 10 bis 16)	2.883.700,00	2.644.305,68	21.200,00	18.409,16
18	jahresbezogener Saldo der laufenden Ein- und Auszahlungen vor planmäßiger Tilgung (Saldo der Nummern 9 und 17)	-6.500,00	0,00	-21.200,00	-18.398,84
18.2	18.2 jahresbezogener Saldo der laufenden Ein- und Auszahlungen vor planmäßiger Tilgung nach Verrechnung der internen Leistungsbeziehungen (Summe der Nummern 18 und 18.1)	-6.500,00	0,00	-21.200,00	-18.398,84
24	Summe der Einzahlungen aus Investitionstätigkeit (Summe der Nummern 19 bis 23)	0,00	0,00	0,00	0,00
28	Summe der Auszahlungen aus Investitionstätigkeit (Summe der Nummern 25 bis 27)	0,00	0,00	0,00	0,00
29	Saldo der Ein- und Auszahlungen aus Investitionstätigkeit (Saldo der Nummern 24 und 28)	0,00	0,00	0,00	0,00
30	Finanzmittelüberschuss / Finanzmittelfehlbetrag des Teilhaushaltes (Summe der Nummern 18.2 und 29)	-6.500,00	0,00	-21.200,00	-18.398,84

Übersicht der Teilrechnungen 2021

Teilfinanzrechnung

Nr.	Ein- und Auszahlungsarten (gem. § 4 Absatz 6 GemHVO-Doppik)	Summe aller Teilhaushalte		Teilhaushalt 20	
		Gesamtermächtigung	Ergebnis	Gesamtermächtigung	Ergebnis
		in EUR			
		1	2	3	4
2	+ Zuwendungen, allgemeine Umlagen und sonstige Transferleistungen	2.863.700,00	2.630.795,35	4.000,00	3.960,00
4	+ Öffentlich-rechtliche Leistungsentgelte	0,00	10,32	0,00	0,00
6	+ Kostenerstattungen und Kostenumlagen	13.500,00	13.500,01	13.500,00	13.500,01
9	Summe der laufenden Einzahlungen (Summe der Nummer 1 bis 8)	2.877.200,00	2.644.305,68	17.500,00	17.460,01
10	- Personalauszahlungen	22.800,00	21.367,98	5.000,00	3.960,00
12	- Auszahlungen für Sach- und Dienstleistungen	2.847.200,00	2.620.764,24	2.000,00	161,12
13	- Zuwendungen, Umlagen und sonstige Transferauszahlungen	5.000,00	1.234,18	5.000,00	1.234,18
16	- Sonstige laufende Auszahlungen	8.700,00	939,28	5.500,00	138,10
17	Summe der laufenden Auszahlungen (Summe der Nummer 10 bis 16)	2.883.700,00	2.644.305,68	17.500,00	5.493,40
18	jahresbezogener Saldo der laufenden Ein- und Auszahlungen vor planmäßiger Tilgung (Saldo der Nummern 9 und 17)	-6.500,00	0,00	0,00	11.966,61
18.2	18.2 jahresbezogener Saldo der laufenden Ein- und Auszahlungen vor planmäßiger Tilgung nach Verrechnung der internen Leistungsbeziehungen (Summe der Nummern 18 und 18.1)	-6.500,00	0,00	0,00	11.966,61
24	Summe der Einzahlungen aus Investitionstätigkeit (Summe der Nummern 19 bis 23)	0,00	0,00	0,00	0,00
28	Summe der Auszahlungen aus Investitionstätigkeit (Summe der Nummern 25 bis 27)	0,00	0,00	0,00	0,00
29	Saldo der Ein- und Auszahlungen aus Investitionstätigkeit (Saldo der Nummern 24 und 28)	0,00	0,00	0,00	0,00
30	Finanzmittelüberschuss / Finanzmittelfehlbetrag des Teilhaushaltes (Summe der Nummern 18.2 und 29)	-6.500,00	0,00	0,00	11.966,61

Übersicht der Teilrechnungen 2021

Teilfinanzrechnung

Nr.	Ein- und Auszahlungsarten (gem. § 4 Absatz 6 GemHVO-Doppik)	Summe aller Teilhaushalte		Teilhaushalt 40	
		Gesamtermächtigung	Ergebnis	Gesamtermächtigung	Ergebnis
		in EUR			
		1	2	3	4
2	+ Zuwendungen, allgemeine Umlagen und sonstige Transferleistungen	2.863.700,00	2.630.795,35	2.859.700,00	2.626.835,35
4	+ Öffentlich-rechtliche Leistungsentgelte	0,00	10,32	0,00	0,00
6	+ Kostenerstattungen und Kostenumlagen	13.500,00	13.500,01	0,00	0,00
9	Summe der laufenden Einzahlungen (Summe der Nummer 1 bis 8)	2.877.200,00	2.644.305,68	2.859.700,00	2.626.835,35
10	- Personalauszahlungen	22.800,00	21.367,98	0,00	0,00
12	- Auszahlungen für Sach- und Dienstleistungen	2.847.200,00	2.620.764,24	2.845.000,00	2.620.403,12
13	- Zuwendungen, Umlagen und sonstige Transferauszahlungen	5.000,00	1.234,18	0,00	0,00
16	- Sonstige laufende Auszahlungen	8.700,00	939,28	0,00	0,00
17	Summe der laufenden Auszahlungen (Summe der Nummer 10 bis 16)	2.883.700,00	2.644.305,68	2.845.000,00	2.620.403,12
18	jahresbezogener Saldo der laufenden Ein- und Auszahlungen vor planmäßiger Tilgung (Saldo der Nummern 9 und 17)	-6.500,00	0,00	14.700,00	6.432,23
18.2	18.2 jahresbezogener Saldo der laufenden Ein- und Auszahlungen vor planmäßiger Tilgung nach Verrechnung der internen Leistungsbeziehungen (Summe der Nummern 18 und 18.1)	-6.500,00	0,00	14.700,00	6.432,23
24	Summe der Einzahlungen aus Investitionstätigkeit (Summe der Nummern 19 bis 23)	0,00	0,00	0,00	0,00
28	Summe der Auszahlungen aus Investitionstätigkeit (Summe der Nummern 25 bis 27)	0,00	0,00	0,00	0,00
29	Saldo der Ein- und Auszahlungen aus Investitionstätigkeit (Saldo der Nummern 24 und 28)	0,00	0,00	0,00	0,00
30	Finanzmittelüberschuss / Finanzmittelfehlbetrag des Teilhaushaltes (Summe der Nummern 18.2 und 29)	-6.500,00	0,00	14.700,00	6.432,23

Zugeordnete Produkte in der Teilergebnisrechnung 2021

10 - Amtsvorsteher, Verwaltungsleitung

Ifd. Nr.	Ertrags- und Aufwandsarten (gem. § 46 Absatz 1 GemHVO-Doppik)	Summe aller Produkte	wesentliche Produkte
			11.10.01
			in EUR
4	+ öffentlich-rechtliche Leistungsentgelte	10,32	10,32
6	+ Kostenerstattungen und Kostenumlagen	-235,67	-235,67
10	Summe 1 bis 9	Summe der Erträge (Summe der Nummern 1 bis 9)	-225,35
11	- Personalaufwendungen	17.407,98	17.407,98
13	- Aufwendungen für Sach- und Dienstleistungen	1.912,39	1.912,39
18	- sonstige Aufwendungen	1.264,98	1.264,98
19	Summe 11 bis 18	Summe der Aufwendungen (Summe der Nummern 11 bis 18)	20.585,35
20	Saldo 10 und 19	Jahresergebnis des Teilhaushaltes vor Verrechnung der internen Leistungsbeziehungen und vor Veränderung der Rücklagen (Saldo der Nummern 10 und 19)	-20.810,70
23	Saldo 20,21,22	Jahresergebnis des Teilhaushaltes nach der Verrechnung der internen Leistungsbeziehungen und vor Veränderung der Rücklagen (Nummer 20 zuzüglich Nummer 21 abzüglich Nummer 22)	-20.810,70

Zugeordnete Produkte in der Teilfinanzrechnung 2021

10 - Amtsvorsteher, Verwaltungsleitung

Ifd. Nr.	Ein- und Auszahlungsarten (gem. § 46 Absatz 1 GemHVO-Doppik)	Summe aller Produkte	wesentliche Produkte
			11.10.01
			in EUR
4	+ Öffentlich-rechtliche Leistungsentgelte	10,32	10,32
9	Summe der laufenden Einzahlungen (Summe der Nummer 1 bis 8)	10,32	10,32
10	- Personalauszahlungen	17.407,98	17.407,98
12	- Auszahlungen für Sach- und Dienstleistungen	200,00	200,00
16	- Sonstige laufende Auszahlungen	801,18	801,18
17	Summe der laufenden Auszahlungen (Summe der Nummer 10 bis 16)	18.409,16	18.409,16
18	jahresbezogener Saldo der laufenden Ein- und Auszahlungen vor planmäßiger Tilgung (Saldo der Nummern 9 und 17)	-18.398,84	-18.398,84
18.2	18.2 jahresbezogener Saldo der laufenden Ein- und Auszahlungen vor planmäßiger Tilgung nach Verrechnung der internen Leistungsbeziehungen (Summe der Nummern 18 und 18.1)	-18.398,84	-18.398,84
24	Summe der Einzahlungen aus Investitionstätigkeit (Summe der Nummern 19 bis 23)	0,00	0,00
28	Summe der Auszahlungen aus Investitionstätigkeit (Summe der Nummern 25 bis 27)	0,00	0,00
29	Saldo der Ein- und Auszahlungen aus Investitionstätigkeit (Saldo der Nummern 24 und 28)	0,00	0,00
30	Finanzmittelüberschuss / Finanzmittelfehlbetrag des Teilhaushaltes (Summe der Nummern 18.2 und 29)	-18.398,84	-18.398,84

Zugeordnete Produkte in der Teilergebnisrechnung 2021

20 - Bau- und Ordnungsamt

Ifd. Nr.	Ertrags- und Aufwandsarten (gem. § 46 Absatz 1 GemHVO-Doppik)	Summe aller Produkte	wesentliche Produkte
			12.60.01
			in EUR
2	+ Zuwendungen, allgemeine Umlagen und sonstige Transfererträge	4.351,93	4.351,93
6	+ Kostenerstattungen und Kostenumlagen	13.500,01	13.500,01
10	Summe 1 bis 9	17.851,94	17.851,94
11	- Personalaufwendungen	3.960,00	3.960,00
13	- Aufwendungen für Sach- und Dienstleistungen	203,95	203,95
14	- Abschreibungen	388,65	388,65
15	- Zuwendungen, Umlagen und sonstige Transferaufwendungen	1.234,18	1.234,18
18	- sonstige Aufwendungen	138,10	138,10
19	Summe 11 bis 18	5.924,88	5.924,88
20	Saldo 10 und 19	11.927,06	11.927,06
23	Saldo 20,21,22	11.927,06	11.927,06
	Jahresergebnis des Teilhaushaltes nach der Verrechnung der internen Leistungsbeziehungen und vor Veränderung der Rücklagen (Nummer 20 zuzüglich Nummer 21 abzüglich Nummer 22)		

Zugeordnete Produkte in der Teilfinanzrechnung 2021

20 - Bau- und Ordnungsamt

Ifd. Nr.	Ein- und Auszahlungsarten (gem. § 46 Absatz 1 GemHVO-Doppik)	Summe aller Produkte	wesentliche Produkte
			12.60.01
			in EUR
2	+ Zuwendungen, allgemeine Umlagen und sonstige Transferleistungen	3.960,00	3.960,00
6	+ Kostenerstattungen und Kostenumlagen	13.500,01	13.500,01
9	Summe der laufenden Einzahlungen (Summe der Nummern 1 bis 8)	17.460,01	17.460,01
10	- Personalauszahlungen	3.960,00	3.960,00
12	- Auszahlungen für Sach- und Dienstleistungen	161,12	161,12
13	- Zuwendungen, Umlagen und sonstige Transferauszahlungen	1.234,18	1.234,18
16	- Sonstige laufende Auszahlungen	138,10	138,10
17	Summe der laufenden Auszahlungen (Summe der Nummern 10 bis 16)	5.493,40	5.493,40
18	jahresbezogener Saldo der laufenden Ein- und Auszahlungen vor planmäßiger Tilgung (Saldo der Nummern 9 und 17)	11.966,61	11.966,61
18.2	18.2 jahresbezogener Saldo der laufenden Ein- und Auszahlungen vor planmäßiger Tilgung nach Verrechnung der internen Leistungsbeziehungen (Summe der Nummern 18 und 18.1)	11.966,61	11.966,61
24	Summe der Einzahlungen aus Investitionstätigkeit (Summe der Nummern 19 bis 23)	0,00	0,00
28	Summe der Auszahlungen aus Investitionstätigkeit (Summe der Nummern 25 bis 27)	0,00	0,00
29	Saldo der Ein- und Auszahlungen aus Investitionstätigkeit (Saldo der Nummern 24 und 28)	0,00	0,00
30	Finanzmittelüberschuss / Finanzmittelfehlbetrag des Teilhaushaltes (Summe der Nummern 18.2 und 29)	11.966,61	11.966,61

Zugeordnete Produkte in der Teilergebnisrechnung 2021

40 - Zentrale Finanzdienstleistungen

Ifd. Nr.	Ertrags- und Aufwandsarten (gem. § 46 Absatz 1 GemHVO-Doppik)	Summe aller Produkte	wesentliche Produkte
			61.10.10
			in EUR
2	+ Zuwendungen, allgemeine Umlagen und sonstige Transfererträge	2.626.835,35	2.626.835,35
10	Summe 1 bis 9	2.626.835,35	2.626.835,35
13	- Aufwendungen für Sach- und Dienstleistungen	2.620.403,12	2.620.403,12
19	Summe 11 bis 18	2.620.403,12	2.620.403,12
20	Saldo 10 und 19	6.432,23	6.432,23
23	Saldo 20,21,22	6.432,23	6.432,23

Zugeordnete Produkte in der Teilfinanzrechnung 2021

40 - Zentrale Finanzdienstleistungen

Ifd. Nr.	Ein- und Auszahlungsarten (gem. § 46 Absatz 1 GemHVO-Doppik)	Summe aller Produkte	wesentliche Produkte
			61.10.10
			in EUR
2	+ Zuwendungen, allgemeine Umlagen und sonstige Transferleistungen	2.626.835,35	2.626.835,35
9	Summe der laufenden Einzahlungen (Summe der Nummer 1 bis 8)	2.626.835,35	2.626.835,35
12	- Auszahlungen für Sach- und Dienstleistungen	2.620.403,12	2.620.403,12
17	Summe der laufenden Auszahlungen (Summe der Nummer 10 bis 16)	2.620.403,12	2.620.403,12
18	jahresbezogener Saldo der laufenden Ein- und Auszahlungen vor planmäßiger Tilgung (Saldo der Nummern 9 und 17)	6.432,23	6.432,23
18.2	18.2 jahresbezogener Saldo der laufenden Ein- und Auszahlungen vor planmäßiger Tilgung nach Verrechnung der internen Leistungsbeziehungen (Summe der Nummern 18 und 18.1)	6.432,23	6.432,23
24	Summe der Einzahlungen aus Investitionstätigkeit (Summe der Nummern 19 bis 23)	0,00	0,00
28	Summe der Auszahlungen aus Investitionstätigkeit (Summe der Nummern 25 bis 27)	0,00	0,00
29	Saldo der Ein- und Auszahlungen aus Investitionstätigkeit (Saldo der Nummern 24 und 28)	0,00	0,00
30	Finanzmittelüberschuss / Finanzmittelfehlbetrag des Teilhaushaltes (Summe der Nummern 18.2 und 29)	6.432,23	6.432,23

Teilergebnisrechnung 2021

Teilhaushalt: 10

Amtsvorsteher, Verwaltungsleitung

lfd. Nr.	Ertrags- und Aufwandsarten (gemäß §46 Absatz 1 GemHVO-Doppik)	Verweis auf Anhang (lfd. Nr.)	Ansatz 2021	Veränderung durch Nachtrag 2021	über- und außerplanmäßige Aufwendungen 2021	zweckgebundene Mehrerträge und entsprechende Aufwendungen 2021	Inanspruchnahme der ein- oder gegenseitigen Deckungsfähigkeit 2021	Ermächtigungen 2021	übertragene Ermächtigungen aus Haushaltsvorjahren	Gesamtermächtigungen 2021	Ergebnis 2021	Abweichung 2021	Ergebnis 2020	Ergebnisveränderung gegenüber 2020	Übertragung von Ermächtigungen in Haushaltsfolgejahre
			1	2	3	4	5	6	7	8	9	10	11	12	13
01	+ Steuern und ähnliche Abgaben		0	0	0,00	0,00	0,00	0,00	0,00	0,00	0,00	0,00	0,00	0,00	0,00
02	+ Zuwendungen, allgemeine Umlagen und sonstige Transfererträge		0	0	0,00	0,00	0,00	0,00	0,00	0,00	0,00	0,00	0,00	0,00	0,00
03	+ Erträge der sozialen Sicherung		0	0	0,00	0,00	0,00	0,00	0,00	0,00	0,00	0,00	0,00	0,00	0,00
04	+ öffentlich-rechtliche Leistungsentgelte		0	0	0,00	0,00	0,00	0,00	0,00	0,00	10,32	10,32	0,00	10,32	0,00
	43290000 Sonstige Entgelte, Kostenerstattungen		0	0	0,00	0,00	0,00	0,00	0,00	0,00	10,32	10,32	0,00	10,32	0,00
05	+ privatrechtliche Leistungsentgelte		0	0	0,00	0,00	0,00	0,00	0,00	0,00	0,00	0,00	0,00	0,00	0,00
	44110000 Mieten und Pachten		0	0	0,00	0,00	0,00	0,00	0,00	0,00	0,00	0,00	0,00	0,00	0,00
06	+ Kostenerstattungen und Kostenumlagen		0	0	0,00	0,00	0,00	0,00	0,00	0,00	-235,67	-235,67	235,67	-471,34	0,00
	44290002 Kostenerstattungen von Sonstigen für Objekt 2		0	0	0,00	0,00	0,00	0,00	0,00	0,00	-235,67	-235,67	235,67	-471,34	0,00
07	+ Andere aktivierte Eigenleistungen		0	0	0,00	0,00	0,00	0,00	0,00	0,00	0,00	0,00	0,00	0,00	0,00
08	+ Zinserträge und sonstige Finanzerträge		0	0	0,00	0,00	0,00	0,00	0,00	0,00	0,00	0,00	0,00	0,00	0,00
09	+ sonstige Erträge		0	0	0,00	0,00	0,00	0,00	0,00	0,00	0,00	0,00	0,00	0,00	0,00
10	Summe 1 bis 9 Summe der Erträge (Summe der Nummern 1 bis 9)		0	0	0,00	0,00	0,00	0,00	0,00	0,00	-225,35	-225,35	235,67	-461,02	0,00
11	- Personalaufwendungen		11.500	0	6.300,00	0,00	0,00	17.800,00	0,00	17.800,00	17.407,98	-392,02	16.452,88	955,10	0,00
	50110000 Aufwendungen für ehrenamtlich Tätige (Bürgermeister, Amtsvorsteher)		7.200	0	6.300,00	0,00	0,00	13.500,00	0,00	13.500,00	13.500,00	0,00	13.500,00	0,00	0,00
	50130000 Aufwendungen für ehrenamtlich Tätige (Rats-/Vertretungs- und Ausschussmitglieder)		2.800	0	0,00	0,00	0,00	2.800,00	0,00	2.800,00	2.700,00	-100,00	1.680,00	1.020,00	0,00
	50490000 Beiträge zur gesetzlichen Sozialversicherung für Sonstige		1.500	0	0,00	0,00	0,00	1.500,00	0,00	1.500,00	1.207,98	-292,02	1.272,88	-64,90	0,00
12	- Versorgungsaufwendungen		0	0	0,00	0,00	0,00	0,00	0,00	0,00	0,00	0,00	0,00	0,00	0,00
13	- Aufwendungen für Sach- und Dienstleistungen		0	0	200,00	0,00	0,00	200,00	0,00	200,00	1.912,39	1.712,39	-3.419,45	5.331,84	0,00
	52320100 Bewirtschaftung Grundstücke, Außenanlagen, Gebäude und Gebäudeeinrichtungen		0	0	0,00	0,00	0,00	0,00	0,00	0,00	1.742,33	1.742,33	-3.449,39	5.191,72	0,00
	52370000 Unterhaltung der Betriebs- und Geschäftsausstattung		0	0	0,00	0,00	0,00	0,00	0,00	0,00	-29,94	-29,94	29,94	-59,88	0,00
	52590000 Kostenerstattungen an Sonstige		0	0	200,00	0,00	0,00	200,00	0,00	200,00	200,00	0,00	0,00	200,00	0,00
14	- Abschreibungen		0	0	0,00	0,00	0,00	0,00	0,00	0,00	0,00	0,00	0,00	0,00	0,00
15	- Zuwendungen, Umlagen und sonstige Transferaufwendungen		0	0	0,00	0,00	0,00	0,00	0,00	0,00	0,00	0,00	0,00	0,00	0,00
16	- Aufwendungen der sozialen Sicherung		0	0	0,00	0,00	0,00	0,00	0,00	0,00	0,00	0,00	0,00	0,00	0,00
17	- Zinsaufwendungen und sonstige Finanzaufwendungen		0	0	0,00	0,00	0,00	0,00	0,00	0,00	0,00	0,00	0,00	0,00	0,00
18	- sonstige Aufwendungen		3.200	0	0,00	0,00	0,00	3.200,00	0,00	3.200,00	1.264,98	-1.935,02	915,35	349,63	0,00
	56131000 Fahrtkostenerstattung		1.000	0	0,00	0,00	0,00	1.000,00	0,00	1.000,00	843,30	-156,70	276,25	567,05	0,00
	56360000 Öffentlichkeitsarbeit		1.000	0	0,00	0,00	0,00	1.000,00	0,00	1.000,00	0,00	-1.000,00	0,00	0,00	0,00
	56930000 Repräsentationen		1.200	0	0,00	0,00	0,00	1.200,00	0,00	1.200,00	421,68	-778,32	639,10	-217,42	0,00

Teilergebnisrechnung 2021

Teilhaushalt: 10

Amtsvorsteher, Verwaltungsleitung

Ifd. Nr.	Ertrags- und Aufwandsarten (gemäß §46 Absatz 1 GemHVO-Doppik)	Verweis auf Anhang (Ifd. Nr.)	Ansatz 2021	Veränderung durch Nachtrag 2021	über- und außerplanmäßige Aufwendungen 2021	zweckgebundene Mehrerträge und entsprechende Aufwendungen 2021	Inanspruchnahme der ein- oder gegenseitigen Deckungsfähigkeit 2021	Ermächtigungen 2021	übertragene Ermächtigungen aus Haushaltsvorjahren	Gesamtermächtigungen 2021	Ergebnis 2021	Abweichung 2021	Ergebnis 2020	Ergebnisveränderung gegenüber 2020	Übertragung von Ermächtigungen in Haushaltsfolgejahre
			1	2	3	4	5	6	7	8	9	10	11	12	13
19	Summe 11 bis 18 Summe der Aufwendungen (Summe der Nummern 11 bis 18)		14.700	0	6.500,00	0,00	0,00	21.200,00	0,00	21.200,00	20.585,35	-614,65	13.948,78	6.636,57	0,00
20	Saldo 10 und 19 Jahresergebnis des Teilhaushaltes vor Verrechnung der internen Leistungsbeziehungen und vor Veränderung der Rücklagen (Saldo der Nummern 10 und 19)		-14.700	0	-6.500,00	0,00	0,00	-21.200,00	0,00	-21.200,00	-20.810,70	389,30	-13.713,11	-7.097,59	0,00
21	+ Erträge aus internen Leistungsbeziehungen		0	0	0,00	0,00	0,00	0,00	0,00	0,00	0,00	0,00	0,00	0,00	0,00
22	- Aufwendungen aus internen Leistungsbeziehungen		0	0	0,00	0,00	0,00	0,00	0,00	0,00	0,00	0,00	0,00	0,00	0,00
23	Saldo 20,21,22 Jahresergebnis des Teilhaushaltes nach der Verrechnung der internen Leistungsbeziehungen und vor Veränderung der Rücklagen (Nummer 20 zuzüglich Nummer 21 abzüglich Nummer 22)		-14.700	0	-6.500,00	0,00	0,00	-21.200,00	0,00	-21.200,00	-20.810,70	389,30	-13.713,11	-7.097,59	0,00

Teilergebnisrechnung 2021

Teilhaushalt: 20
Bau- und Ordnungsamt

lfd. Nr.	Ertrags- und Aufwandsarten (gemäß §46 Absatz 1 GemHVO-Doppik)	Verweis auf Anhang (lfd. Nr.)	Ansatz 2021	Veränderung durch Nachtrag 2021	über- und außerplanmäßige Aufwendungen 2021	zweckgebundene Mehrerträge und entsprechende Aufwendungen 2021	Inanspruchnahme der ein- oder gegenseitigen Deckungsfähigkeit 2021	Ermächtigungen 2021	übertragene Ermächtigungen aus Haushaltsvorjahren	Gesamtermächtigungen 2021	Ergebnis 2021	Abweichung 2021	Ergebnis 2020	Ergebnisveränderung gegenüber 2020	Übertragung von Ermächtigungen in Haushaltsfolgejahre
			1	2	3	4	5	6	7	8	9	10	11	12	13
01	+ Steuern und ähnliche Abgaben		0	0	0,00	0,00	0,00	0,00	0,00	0,00	0,00	0,00	0,00	0,00	0,00
02	+ Zuwendungen, allgemeine Umlagen und sonstige Transfererträge		4.400	0	0,00	0,00	0,00	4.400,00	0,00	4.400,00	4.351,93	-48,07	4.351,92	0,01	0,00
	41442000 Zuweisungen und Zuschüsse für laufende Zwecke vom Land		4.000	0	0,00	0,00	0,00	4.000,00	0,00	4.000,00	3.960,00	-40,00	3.960,00	0,00	0,00
	41510000 Erträge aus der Auflösung von Sonderposten aus Zuwendungen		400	0	0,00	0,00	0,00	400,00	0,00	400,00	391,93	-8,07	391,92	0,01	0,00
03	+ Erträge der sozialen Sicherung		0	0	0,00	0,00	0,00	0,00	0,00	0,00	0,00	0,00	0,00	0,00	0,00
04	+ öffentlich-rechtliche Leistungsentgelte		0	0	0,00	0,00	0,00	0,00	0,00	0,00	0,00	0,00	0,00	0,00	0,00
05	+ privatrechtliche Leistungsentgelte		0	0	0,00	0,00	0,00	0,00	0,00	0,00	0,00	0,00	0,00	0,00	0,00
06	+ Kostenerstattungen und Kostenumlagen		13.500	0	0,00	0,00	0,00	13.500,00	0,00	13.500,00	13.500,01	0,01	13.500,00	0,01	0,00
	44243000 Kostenerstattungen und Kostenumlagen von Gemeinden und Gemeindeverbänden		13.500	0	0,00	0,00	0,00	13.500,00	0,00	13.500,00	13.500,01	0,01	13.500,00	0,01	0,00
07	+ Andere aktivierte Eigenleistungen		0	0	0,00	0,00	0,00	0,00	0,00	0,00	0,00	0,00	0,00	0,00	0,00
08	+ Zinserträge und sonstige Finanzerträge		0	0	0,00	0,00	0,00	0,00	0,00	0,00	0,00	0,00	0,00	0,00	0,00
09	+ sonstige Erträge		0	0	0,00	0,00	0,00	0,00	0,00	0,00	0,00	0,00	0,00	0,00	0,00
10	Summe 1 bis 9	Summe der Erträge (Summe der Nummern 1 bis 9)	17.900	0	0,00	0,00	0,00	17.900,00	0,00	17.900,00	17.851,94	-48,06	17.851,92	0,02	0,00
11	- Personalaufwendungen		5.000	0	0,00	0,00	0,00	5.000,00	0,00	5.000,00	3.960,00	-1.040,00	3.960,00	0,00	0,00
	50190000 Aufwendungen für sonstige ehrenamtlich Tätige (ehrenamtlich Tätige der Feuerwehr, berufene Bürger in Ausschüssen, u.a.)		5.000	0	0,00	0,00	0,00	5.000,00	0,00	5.000,00	3.960,00	-1.040,00	3.960,00	0,00	0,00
12	- Versorgungsaufwendungen		0	0	0,00	0,00	0,00	0,00	0,00	0,00	0,00	0,00	0,00	0,00	0,00
13	- Aufwendungen für Sach- und Dienstleistungen		2.000	0	0,00	0,00	0,00	2.000,00	0,00	2.000,00	203,95	-1.796,05	1.251,54	-1.047,59	0,00
	52370000 Unterhaltung der Betriebs- und Geschäftsausstattung		1.000	0	0,00	0,00	0,00	1.000,00	0,00	1.000,00	203,95	-796,05	1.116,68	-912,73	0,00
	52380001 Anlagevermögen bis 1.000 EUR Einzelerfassung		1.000	0	0,00	0,00	0,00	1.000,00	0,00	1.000,00	0,00	-1.000,00	134,86	-134,86	0,00
14	- Abschreibungen		400	0	0,00	0,00	0,00	400,00	0,00	400,00	388,65	-11,35	388,66	-0,01	0,00
	53850000 Abschreibungen auf Betriebs- und Geschäftsausstattung		400	0	0,00	0,00	0,00	400,00	0,00	400,00	388,65	-11,35	388,66	-0,01	0,00
15	- Zuwendungen, Umlagen und sonstige Transferaufwendungen		5.000	0	0,00	0,00	0,00	5.000,00	0,00	5.000,00	1.234,18	-3.765,82	78,59	1.155,59	0,00
	54190000 Zuweisungen und Zuschüsse für laufende Zwecke an Sonstige		5.000	0	0,00	0,00	0,00	5.000,00	0,00	5.000,00	1.234,18	-3.765,82	78,59	1.155,59	0,00
16	- Aufwendungen der sozialen Sicherung		0	0	0,00	0,00	0,00	0,00	0,00	0,00	0,00	0,00	0,00	0,00	0,00
17	- Zinsaufwendungen und sonstige Finanzaufwendungen		0	0	0,00	0,00	0,00	0,00	0,00	0,00	0,00	0,00	0,00	0,00	0,00
18	- sonstige Aufwendungen		5.500	0	0,00	0,00	0,00	5.500,00	0,00	5.500,00	138,10	-5.361,90	1.891,19	-1.753,09	0,00
	56120000 Aufwendungen für Aus- und Fortbildung, Umschulung		0	0	0,00	0,00	0,00	0,00	0,00	0,00	0,00	0,00	99,02	-99,02	0,00
	56131000 Fahrtkostenerstattung		1.500	0	0,00	0,00	0,00	1.500,00	0,00	1.500,00	38,10	-1.461,90	55,18	-17,08	0,00
	56150000 Aufwendungen für Dienst- und Schutzkleidung,		500	0	0,00	0,00	0,00	500,00	0,00	500,00	0,00	-500,00	702,94	-702,94	0,00

Teilergebnisrechnung 2021

Teilhaushalt: 20
Bau- und Ordnungsamt

Ifd. Nr.	Ertrags- und Aufwandsarten (gemäß §46 Absatz 1 GemHVO-Doppik)	Verweis auf Anhang (Ifd. Nr.)	Ansatz 2021	Veränderung durch Nachtrag 2021	über- und außerplanmäßige Aufwendungen 2021	zweckgebundene Mehrerträge und entsprechende Aufwendungen 2021	Inanspruchnahme der ein- oder gegenseitigen Deckungsfähigkeit 2021	Ermächtigungen 2021	übertragene Ermächtigungen aus Haushaltsvorjahren	Gesamtermächtigungen 2021	Ergebnis 2021	Abweichung 2021	Ergebnis 2020	Ergebnisveränderung gegenüber 2020	Übertragung von Ermächtigungen in Haushaltsfolgejahre
			1	2	3	4	5	6	7	8	9	10	11	12	13
	persönliche Ausrüstungsgegenstände														
	56390000 Sonstige Geschäftsaufwendungen		3.000	0	0,00	0,00	0,00	3.000,00	0,00	3.000,00	0,00	-3.000,00	962,12	-962,12	0,00
	56930000 Repräsentationen		500	0	0,00	0,00	0,00	500,00	0,00	500,00	100,00	-400,00	71,93	28,07	0,00
19	Summe 11 bis 18 Summe der Aufwendungen (Summe der Nummern 11 bis 18)		17.900	0	0,00	0,00	0,00	17.900,00	0,00	17.900,00	5.924,88	-11.975,12	7.569,98	-1.645,10	0,00
20	Saldo 10 und 19 Jahresergebnis des Teilhaushaltes vor Verrechnung der internen Leistungsbeziehungen und vor Veränderung der Rücklagen (Saldo der Nummern 10 und 19)		0	0	0,00	0,00	0,00	0,00	0,00	0,00	11.927,06	11.927,06	10.281,94	1.645,12	0,00
21	+ Erträge aus internen Leistungsbeziehungen		0	0	0,00	0,00	0,00	0,00	0,00	0,00	0,00	0,00	0,00	0,00	0,00
22	- Aufwendungen aus internen Leistungsbeziehungen		0	0	0,00	0,00	0,00	0,00	0,00	0,00	0,00	0,00	0,00	0,00	0,00
23	Saldo 20,21,22 Jahresergebnis des Teilhaushaltes nach der Verrechnung der internen Leistungsbeziehungen und vor Veränderung der Rücklagen (Nummer 20 zuzüglich Nummer 21 abzüglich Nummer 22)		0	0	0,00	0,00	0,00	0,00	0,00	0,00	11.927,06	11.927,06	10.281,94	1.645,12	0,00

Teilergebnisrechnung 2021

Teilhaushalt: 40

Zentrale Finanzdienstleistungen

lfd. Nr.	Ertrags- und Aufwandsarten (gemäß §46 Absatz 1 GemHVO-Doppik)	Verweis auf Anhang (lfd. Nr.)	Ansatz 2021	Veränderung durch Nachtrag 2021	über- und außerplanmäßige Aufwendungen 2021	zweckgebundene Mehrerträge und entsprechende Aufwendungen 2021	Inanspruchnahme der ein- oder gegenseitigen Deckungsfähigkeit 2021	Ermächtigungen 2021	übertragene Ermächtigungen aus Haushaltsvorjahren	Gesamtermächtigungen 2021	Ergebnis 2021	Abweichung 2021	Ergebnis 2020	Ergebnisveränderung gegenüber 2020	Übertragung von Ermächtigungen in Haushaltsfolgejahre
			1	2	3	4	5	6	7	8	9	10	11	12	13
01	+ Steuern und ähnliche Abgaben		0	0	0,00	0,00	0,00	0,00	0,00	0,00	0,00	0,00	0,00	0,00	0,00
02	+ Zuwendungen, allgemeine Umlagen und sonstige Transfererträge		2.859.700	0	0,00	0,00	0,00	2.859.700,00	0,00	2.859.700,00	2.626.835,35	-232.864,65	2.496.575,52	130.259,83	0,00
	41320100 Zuweisungen vom Land für Aufgaben des übertragenen Wirkungskreises nach § 15 (1) FAG		455.600	0	0,00	0,00	0,00	455.600,00	0,00	455.600,00	452.507,93	-3.092,07	469.688,81	-17.180,88	0,00
	41620100 Einnahmen aus der Amtsumlage		2.339.100	0	0,00	0,00	0,00	2.339.100,00	0,00	2.339.100,00	2.109.316,65	-229.783,35	1.965.024,92	144.291,73	0,00
	41620200 Einnahmen aus der Umlage Kosten in besonderen Fällen		65.000	0	0,00	0,00	0,00	65.000,00	0,00	65.000,00	65.010,77	10,77	61.861,79	3.148,98	0,00
03	+ Erträge der sozialen Sicherung		0	0	0,00	0,00	0,00	0,00	0,00	0,00	0,00	0,00	0,00	0,00	0,00
04	+ öffentlich-rechtliche Leistungsentgelte		0	0	0,00	0,00	0,00	0,00	0,00	0,00	0,00	0,00	0,00	0,00	0,00
05	+ privatrechtliche Leistungsentgelte		0	0	0,00	0,00	0,00	0,00	0,00	0,00	0,00	0,00	0,00	0,00	0,00
06	+ Kostenerstattungen und Kostenumlagen		0	0	0,00	0,00	0,00	0,00	0,00	0,00	0,00	0,00	0,00	0,00	0,00
07	+ Andere aktivierte Eigenleistungen		0	0	0,00	0,00	0,00	0,00	0,00	0,00	0,00	0,00	0,00	0,00	0,00
08	+ Zinserträge und sonstige Finanzerträge		0	0	0,00	0,00	0,00	0,00	0,00	0,00	0,00	0,00	0,00	0,00	0,00
09	+ sonstige Erträge		0	0	0,00	0,00	0,00	0,00	0,00	0,00	0,00	0,00	0,00	0,00	0,00
10	Summe 1 bis 9	Summe der Erträge (Summe der Nummern 1 bis 9)	2.859.700	0	0,00	0,00	0,00	2.859.700,00	0,00	2.859.700,00	2.626.835,35	-232.864,65	2.496.575,52	130.259,83	0,00
11	- Personalaufwendungen		0	0	0,00	0,00	0,00	0,00	0,00	0,00	0,00	0,00	0,00	0,00	0,00
12	- Versorgungsaufwendungen		0	0	0,00	0,00	0,00	0,00	0,00	0,00	0,00	0,00	0,00	0,00	0,00
13	- Aufwendungen für Sach- und Dienstleistungen		2.845.000	0	0,00	0,00	0,00	2.845.000,00	0,00	2.845.000,00	2.620.403,12	-224.596,88	2.487.906,34	132.496,78	0,00
	52543000 Kostenerstattungen an Gemeinden und Gemeindeverbände		2.845.000	0	0,00	0,00	0,00	2.845.000,00	0,00	2.845.000,00	2.620.403,12	-224.596,88	2.487.906,34	132.496,78	0,00
14	- Abschreibungen		0	0	0,00	0,00	0,00	0,00	0,00	0,00	0,00	0,00	0,00	0,00	0,00
15	- Zuwendungen, Umlagen und sonstige Transferaufwendungen		0	0	0,00	0,00	0,00	0,00	0,00	0,00	0,00	0,00	0,00	0,00	0,00
16	- Aufwendungen der sozialen Sicherung		0	0	0,00	0,00	0,00	0,00	0,00	0,00	0,00	0,00	0,00	0,00	0,00
17	- Zinsaufwendungen und sonstige Finanzaufwendungen		0	0	0,00	0,00	0,00	0,00	0,00	0,00	0,00	0,00	0,00	0,00	0,00
18	- sonstige Aufwendungen		0	0	0,00	0,00	0,00	0,00	0,00	0,00	0,00	0,00	0,00	0,00	0,00
19	Summe 11 bis 18	Summe der Aufwendungen (Summe der Nummern 11 bis 18)	2.845.000	0	0,00	0,00	0,00	2.845.000,00	0,00	2.845.000,00	2.620.403,12	-224.596,88	2.487.906,34	132.496,78	0,00
20	Saldo 10 und 19	Jahresergebnis des Teilhaushaltes vor Verrechnung der internen Leistungsbeziehungen und vor Veränderung der Rücklagen (Saldo der Nummern 10 und 19)	14.700	0	0,00	0,00	0,00	14.700,00	0,00	14.700,00	6.432,23	-8.267,77	8.669,18	-2.236,95	0,00
21	+ Erträge aus internen Leistungsbeziehungen		0	0	0,00	0,00	0,00	0,00	0,00	0,00	0,00	0,00	0,00	0,00	0,00
22	- Aufwendungen aus internen Leistungsbeziehungen		0	0	0,00	0,00	0,00	0,00	0,00	0,00	0,00	0,00	0,00	0,00	0,00
23	Saldo 20,21,22	Jahresergebnis des Teilhaushaltes nach der Verrechnung der internen Leistungsbeziehungen und vor Veränderung der Rücklagen (Nummer 20 zuzüglich)	14.700	0	0,00	0,00	0,00	14.700,00	0,00	14.700,00	6.432,23	-8.267,77	8.669,18	-2.236,95	0,00

Teilergebnisrechnung 2021

Teilhaushalt: 40

Zentrale Finanzdienstleistungen

lfd. Nr.	Ertrags- und Aufwandsarten (gemäß §46 Absatz 1 GemHVO-Doppik)	Verweis auf Anhang (lfd. Nr.)	Ansatz 2021	Veränderung durch Nachtrag 2021	über- und außerplanmäßige Aufwendungen 2021	zweckgebundene Mehrerträge und entsprechende Aufwendungen 2021	Inanspruchnahme der ein- oder gegenseitigen Deckungsfähigkeit 2021	Ermächtigungen 2021	übertragene Ermächtigungen aus Haushaltsvorjahren	Gesamtermächtigungen 2021	Ergebnis 2021	Abweichung 2021	Ergebnis 2020	Ergebnisveränderung gegenüber 2020	Übertragung von Ermächtigungen in Haushaltsfolgejahren
in EUR															
			1	2	3	4	5	6	7	8	9	10	11	12	13
Nummer 21 abzüglich Nummer 22)															

Teilfinanzrechnung 2021

Teil A

Teilhaushalt: 10

Amtsvorsteher, Verwaltungsleitung

Nr.	Einzahlungs- und Auszahlungsarten (gemäß § 46 Absatz 1 i.V.m. § 4 Absatz 12 GemHVO-Doppik)	Verweis auf Anhang (fkd. Nr.)	Ansatz 2021	Verände- rung durch Nachtrag	über- und außerplan- mäßige Aus- zahlungen	zweckge- bundene Mehrein- zahlungen und ent- sprechende -auszah- lungen	Inanspruch- nahme der ein- oder ge- genseitigen Deckungs- fähigkeit	Ermächti- gungen 2021	übertragene Ermächti- gungen aus Haushalts- vorjahren	Gesamt- ermäch- tigungen 2021	Ergebnis 2021	Abweichung 2021	Ergebnis 2020	Ergebnis- veränderung gegenüber 2020	Übertra- gung von Ermäch- tigungen in Haushalts- folgejahre
			1	2	3	4	5	6	7	8	9	10	11	12	13
4	+ Öffentlich-rechtliche Leistungsentgelte		0	0	0,00	0,00	0,00	0,00	0,00	0,00	10,32	10,32	0,00	10,32	0,00
63229000	Sonstiges		0	0	0,00	0,00	0,00	0,00	0,00	0,00	10,32	10,32	0,00	10,32	0,00
5	+ Privatrechtliche Leistungsentgelte		0	0	0,00	0,00	0,00	0,00	0,00	0,00	0,00	0,00	0,00	0,00	0,00
64110000	Mieten und Pachten, Erbbauzinsen		0	0	0,00	0,00	0,00	0,00	0,00	0,00	0,00	0,00	0,00	0,00	0,00
6	+ Kostenerstattungen und Kostenumlagen		0	0	0,00	0,00	0,00	0,00	0,00	0,00	0,00	0,00	0,00	0,00	0,00
64290002	Kostenerstattungen von Sonstigen für Objekt 2		0	0	0,00	0,00	0,00	0,00	0,00	0,00	0,00	0,00	0,00	0,00	0,00
9	Summe der laufenden Einzahlungen (Summe der Nummer 1 bis 8)		0	0	0,00	0,00	0,00	0,00	0,00	0,00	10,32	10,32	0,00	10,32	0,00
10	- Personalauszahlungen		11.500	0	6.300,00	0,00	0,00	17.800,00	0,00	17.800,00	17.407,98	-392,02	18.092,88	-684,90	0,00
70110000	Bürgermeister, Amtsvorsteher		7.200	0	6.300,00	0,00	0,00	13.500,00	0,00	13.500,00	13.500,00	0,00	13.500,00	0,00	0,00
70130000	Rats-/Vertretungs- und Ausschussmitglieder		2.800	0	0,00	0,00	0,00	2.800,00	0,00	2.800,00	2.700,00	-100,00	3.320,00	-620,00	0,00
70490000	Sonstige		1.500	0	0,00	0,00	0,00	1.500,00	0,00	1.500,00	1.207,98	-292,02	1.272,88	-64,90	0,00
12	- Auszahlungen für Sach- und Dienstleistungen		0	0	200,00	0,00	0,00	200,00	0,00	200,00	200,00	0,00	-168,37	368,37	0,00
72320100	Bewirtschaftung der Grundstücke, Außenanlagen, Gebäude und Gebäudeeinrichtungen		0	0	0,00	0,00	0,00	0,00	0,00	0,00	0,00	0,00	-168,37	168,37	0,00
72590000	an Sonstige		0	0	200,00	0,00	0,00	200,00	0,00	200,00	200,00	0,00	0,00	200,00	0,00
16	- Sonstige laufende Auszahlungen		3.200	0	0,00	0,00	0,00	3.200,00	0,00	3.200,00	801,18	-2.398,82	926,35	-125,17	0,00
76131000	Fahrtkostenerstattung		1.000	0	0,00	0,00	0,00	1.000,00	0,00	1.000,00	379,50	-620,50	276,25	103,25	0,00
76360000	Öffentlichkeitsarbeit		1.000	0	0,00	0,00	0,00	1.000,00	0,00	1.000,00	0,00	-1.000,00	0,00	0,00	0,00
76930000	Repräsentationen		1.200	0	0,00	0,00	0,00	1.200,00	0,00	1.200,00	421,68	-778,32	650,10	-228,42	0,00
17	Summe der laufenden Auszahlungen (Summe der Nummer 10 bis 16)		14.700	0	6.500,00	0,00	0,00	21.200,00	0,00	21.200,00	18.409,16	-2.790,84	18.850,86	-441,70	0,00
18	jahresbezogener Saldo der laufenden Ein- und Auszahlungen vor planmäßiger Tilgung (Saldo der Nummern 9 und 17)		-14.700	0	-6.500,00	0,00	0,00	-21.200,00	0,00	-21.200,00	-18.398,84	2.801,16	-18.850,86	452,02	0,00
18.2	18.2 jahresbezogener Saldo der laufenden Ein- und Auszahlungen vor planmäßiger Tilgung nach Verrechnung der internen Leistungsbeziehungen (Summe der Nummern 18 und 18.1)		-14.700	0	-6.500,00	0,00	0,00	-21.200,00	0,00	-21.200,00	-18.398,84	2.801,16	-18.850,86	452,02	0,00
24	Summe der Einzahlungen aus Investitionstätigkeit (Summe der Nummern 19 bis 23)		0	0	0,00	0,00	0,00	0,00	0,00	0,00	0,00	0,00	0,00	0,00	0,00

Teilfinanzrechnung 2021

Teil A

Teilhaushalt: 10

Amtsvorsteher, Verwaltungsleitung

Nr.	Einzahlungs- und Auszahlungsarten (gemäß § 46 Absatz 1 i.V.m. § 4 Absatz 12 GemHVO-Doppik)	Verweis auf Anhang (fId. Nr.)	Ansatz 2021	Verände- rung durch Nachtrag	über- und außerplan- mäßige Aus- zahlungen	zweckge- bundene Mehrein- zahlungen und ent- sprechende -auszah- lungen	Inanspruch- nahme der ein- oder ge- genseitigen Deckungs- fähigkeit	Ermächti- gungen 2021	übertragene Ermächti- gungen aus Haushalts- vorjahren	Gesamt- ermäch- tigungen 2021	Ergebnis 2021	Abweichung 2021	Ergebnis 2020	Ergebnis- veränderung gegenüber 2020	Übertra- gung von Ermäch- tigungen in Haushalts- folgejahre
			1	2	3	4	5	6	7	8	9	10	11	12	13
28	Summe der Auszahlungen aus Investitionstätigkeit (Summe der Nummern 25 bis 27)		0	0	0,00	0,00	0,00	0,00	0,00	0,00	0,00	0,00	0,00	0,00	0,00
29	Saldo der Ein- und Auszahlungen aus Investitionstätigkeit (Saldo der Nummern 24 und 28)		0	0	0,00	0,00	0,00	0,00	0,00	0,00	0,00	0,00	0,00	0,00	0,00
30	Finanzmittelüberschuss / Finanzmittelfehlbetrag des Teilhaushaltes (Summe der Nummern 18.2 und 29)		-14.700	0	-6.500,00	0,00	0,00	-21.200,00	0,00	-21.200,00	-18.398,84	2.801,16	-18.850,86	452,02	0,00

Teilfinanzrechnung 2021

Teil A

Teilhaushalt: 20

Bau- und Ordnungsamt

Nr.	Einzahlungs- und Auszahlungsarten (gemäß § 46 Absatz 1 i.V.m. § 4 Absatz 12 GemHVO-Doppik)	Verweis auf Anhang (fkd. Nr.)	Ansatz 2021	Verände- rung durch Nachtrag	über- und außerplan- mäßige Aus- zahlungen	zweckge- bundene Mehrein- zahlungen und ent- sprechende -auszah- lungen	Inanspruch- nahme der ein- oder ge- genseitigen Deckungs- fähigkeit	Ermächti- gungen 2021	übertragene Ermächti- gungen aus Haushalts- vorjahren	Gesamt- ermäch- tigungen 2021	Ergebnis 2021	Abweichung 2021	Ergebnis 2020	Ergebnis- veränderung gegenüber 2020	Übertra- gung von Ermäch- tigungen in Haushalts- folgejahre
			1	2	3	4	5	6	7	8	9	10	11	12	13
2	+ Zuwendungen, allgemeine Umlagen und sonstige Transferleistungen		4.000	0	0,00	0,00	0,00	4.000,00	0,00	4.000,00	3.960,00	-40,00	3.960,00	0,00	0,00
61442000	vom Land		4.000	0	0,00	0,00	0,00	4.000,00	0,00	4.000,00	3.960,00	-40,00	3.960,00	0,00	0,00
6	+ Kostenerstattungen und Kostenumlagen		13.500	0	0,00	0,00	0,00	13.500,00	0,00	13.500,00	13.500,01	0,01	13.500,00	0,01	0,00
64243000	von Gemeinden und Gemeindeverbänden		13.500	0	0,00	0,00	0,00	13.500,00	0,00	13.500,00	13.500,01	0,01	13.500,00	0,01	0,00
9	Summe der laufenden Einzahlungen (Summe der Nummer 1 bis 8)		17.500	0	0,00	0,00	0,00	17.500,00	0,00	17.500,00	17.460,01	-39,99	17.460,00	0,01	0,00
10	- Personalauszahlungen		5.000	0	0,00	0,00	0,00	5.000,00	0,00	5.000,00	3.960,00	-1.040,00	3.960,00	0,00	0,00
70190000	Sonstige (u.a. ehrenamtlich Tätige der Feuerwehr, berufene Bürger, u.a.)		5.000	0	0,00	0,00	0,00	5.000,00	0,00	5.000,00	3.960,00	-1.040,00	3.960,00	0,00	0,00
12	- Auszahlungen für Sach- und Dienstleistungen		2.000	0	0,00	0,00	0,00	2.000,00	0,00	2.000,00	161,12	-1.838,88	1.251,54	-1.090,42	0,00
72370000	Unterhaltung der Betriebs- und Geschäftsausstattung		1.000	0	0,00	0,00	0,00	1.000,00	0,00	1.000,00	161,12	-838,88	1.116,68	-955,56	0,00
72380001	Anlagevermögen bis 1.000 EUR Einzelerfassung		1.000	0	0,00	0,00	0,00	1.000,00	0,00	1.000,00	0,00	-1.000,00	134,86	-134,86	0,00
13	- Zuwendungen, Umlagen und sonstige Transferauszahlungen		5.000	0	0,00	0,00	0,00	5.000,00	0,00	5.000,00	1.234,18	-3.765,82	78,59	1.155,59	0,00
74190000	Zuschüsse an Sonstige		5.000	0	0,00	0,00	0,00	5.000,00	0,00	5.000,00	1.234,18	-3.765,82	78,59	1.155,59	0,00
16	- Sonstige laufende Auszahlungen		5.500	0	0,00	0,00	0,00	5.500,00	0,00	5.500,00	138,10	-5.361,90	1.988,19	-1.850,09	0,00
76120000	Auszahlungen für Aus- und Fortbildung, Umschulung		0	0	0,00	0,00	0,00	0,00	0,00	0,00	0,00	0,00	99,02	-99,02	0,00
76131000	Fahrtkostenerstattung		1.500	0	0,00	0,00	0,00	1.500,00	0,00	1.500,00	38,10	-1.461,90	152,18	-114,08	0,00
76150000	Auszahlungen für Dienst- und Schutzkleidung, persönliche Ausrüstungsgegenstände		500	0	0,00	0,00	0,00	500,00	0,00	500,00	0,00	-500,00	702,94	-702,94	0,00
76390000	Sonstiges		3.000	0	0,00	0,00	0,00	3.000,00	0,00	3.000,00	0,00	-3.000,00	962,12	-962,12	0,00
76930000	Repräsentationen		500	0	0,00	0,00	0,00	500,00	0,00	500,00	100,00	-400,00	71,93	28,07	0,00
17	Summe der laufenden Auszahlungen (Summe der Nummer 10 bis 16)		17.500	0	0,00	0,00	0,00	17.500,00	0,00	17.500,00	5.493,40	-12.006,60	7.278,32	-1.784,92	0,00
18	jahresbezogener Saldo der laufenden Ein- und Auszahlungen vor planmäßiger Tilgung (Saldo der Nummern 9 und 17)		0	0	0,00	0,00	0,00	0,00	0,00	0,00	11.966,61	11.966,61	10.181,68	1.784,93	0,00
18.2	18.2 jahresbezogener Saldo der laufenden Ein- und Auszahlungen vor planmäßiger Tilgung nach Verrechnung der internen Leistungsbeziehungen (Summe der Nummern 18 und 18.1)		0	0	0,00	0,00	0,00	0,00	0,00	0,00	11.966,61	11.966,61	10.181,68	1.784,93	0,00
24	Summe der Einzahlungen aus Investitionstätigkeit (Summe der Nummern 19 bis 23)		0	0	0,00	0,00	0,00	0,00	0,00	0,00	0,00	0,00	0,00	0,00	0,00

Teilfinanzrechnung 2021

Teil A

Teilhaushalt: 20

Bau- und Ordnungsamt

Nr.	Einzahlungs- und Auszahlungsarten (gemäß § 46 Absatz 1 i.V.m. § 4 Absatz 12 GemHVO-Doppik)	Verweis auf Anhang (fId. Nr.)	Ansatz 2021	Verände- rung durch Nachtrag	über- und außerplan- mäßige Aus- zahlungen	zweckge- bundene Mehrein- zahlungen und ent- sprechende -auszah- lungen	Inanspruch- nahme der ein- oder ge- genseitigen Deckungs- fähigkeit	Ermächti- gungen 2021	übertragene Ermächti- gungen aus Haushalts- vorjahren	Gesamt- ermäch- tigungen 2021	Ergebnis 2021	Abweichung 2021	Ergebnis 2020	Ergebnis- veränderung gegenüber 2020	Übertra- gung von Ermäch- tigungen in Haushalts- folgejahre
			1	2	3	4	5	6	7	8	9	10	11	12	13
28	Summe der Auszahlungen aus Investitionstätigkeit (Summe der Nummern 25 bis 27)		0	0	0,00	0,00	0,00	0,00	0,00	0,00	0,00	0,00	0,00	0,00	0,00
29	Saldo der Ein- und Auszahlungen aus Investitionstätigkeit (Saldo der Nummern 24 und 28)		0	0	0,00	0,00	0,00	0,00	0,00	0,00	0,00	0,00	0,00	0,00	0,00
30	Finanzmittelüberschuss / Finanzmittelfehlbetrag des Teilhaushaltes (Summe der Nummern 18.2 und 29)		0	0	0,00	0,00	0,00	0,00	0,00	0,00	11.966,61	11.966,61	10.181,68	1.784,93	0,00

Teilfinanzrechnung 2021

Teil A

Teilhaushalt: 40

Zentrale Finanzdienstleistungen

Nr.	Einzahlungs- und Auszahlungsarten (gemäß § 46 Absatz 1 i.V.m. § 4 Absatz 12 GemHVO-Doppik)	Verweis auf Anhang (fkd. Nr.)	Ansatz 2021	Verände- rung durch Nachtrag	über- und außerplan- mäßige Aus- zahlungen	zweckge- bundene Mehrein- zahlungen und ent- sprechende -auszah- lungen	Inanspruch- nahme der ein- oder ge- genseitigen Deckungs- fähigkeit	Ermächti- gungen 2021	übertragene Ermächti- gungen aus Haushalts- vorjahren	Gesamt- ermäch- tigungen 2021	Ergebnis 2021	Abweichung 2021	Ergebnis 2020	Ergebnis- veränderung gegenüber 2020	Übertra- gung von Ermäch- tigungen in Haushalts- folgejahre
			1	2	3	4	5	6	7	8	9	10	11	12	13
2	+ Zuwendungen, allgemeine Umlagen und sonstige Transferleistungen		2.859.700	0	0,00	0,00	0,00	2.859.700,00	0,00	2.859.700,00	2.626.835,35	-232.864,65	2.496.575,52	130.259,83	0,00
61320100	Zuweisungen vom Land für Aufgaben des übertragenen Wirkungskreises nach § 15 (1) FAG		455.600	0	0,00	0,00	0,00	455.600,00	0,00	455.600,00	452.507,93	-3.092,07	469.688,81	-17.180,88	0,00
61620100	Einnahmen aus der Amtsumlage		2.339.100	0	0,00	0,00	0,00	2.339.100,00	0,00	2.339.100,00	2.109.316,65	-229.783,35	1.965.024,92	144.291,73	0,00
61620200	Einnahmen aus der Umlage Kosten in besonderen Fällen		65.000	0	0,00	0,00	0,00	65.000,00	0,00	65.000,00	65.010,77	10,77	61.861,79	3.148,98	0,00
9	Summe der laufenden Einzahlungen (Summe der Nummer 1 bis 8)		2.859.700	0	0,00	0,00	0,00	2.859.700,00	0,00	2.859.700,00	2.626.835,35	-232.864,65	2.496.575,52	130.259,83	0,00
12	- Auszahlungen für Sach- und Dienstleistungen		2.845.000	0	0,00	0,00	0,00	2.845.000,00	0,00	2.845.000,00	2.620.403,12	-224.596,88	2.487.906,34	132.496,78	0,00
72543000	an die Gemeinden und Gemeindeverbände		2.845.000	0	0,00	0,00	0,00	2.845.000,00	0,00	2.845.000,00	2.620.403,12	-224.596,88	2.487.906,34	132.496,78	0,00
17	Summe der laufenden Auszahlungen (Summe der Nummer 10 bis 16)		2.845.000	0	0,00	0,00	0,00	2.845.000,00	0,00	2.845.000,00	2.620.403,12	-224.596,88	2.487.906,34	132.496,78	0,00
18	jahresbezogener Saldo der laufenden Ein- und Auszahlungen vor planmäßiger Tilgung (Saldo der Nummern 9 und 17)		14.700	0	0,00	0,00	0,00	14.700,00	0,00	14.700,00	6.432,23	-8.267,77	8.669,18	-2.236,95	0,00
18.2	18.2 jahresbezogener Saldo der laufenden Ein- und Auszahlungen vor planmäßiger Tilgung nach Verrechnung der internen Leistungsbeziehungen (Summe der Nummern 18 und 18.1)		14.700	0	0,00	0,00	0,00	14.700,00	0,00	14.700,00	6.432,23	-8.267,77	8.669,18	-2.236,95	0,00
24	Summe der Einzahlungen aus Investitionstätigkeit (Summe der Nummern 19 bis 23)		0	0	0,00	0,00	0,00	0,00	0,00	0,00	0,00	0,00	0,00	0,00	0,00
28	Summe der Auszahlungen aus Investitionstätigkeit (Summe der Nummern 25 bis 27)		0	0	0,00	0,00	0,00	0,00	0,00	0,00	0,00	0,00	0,00	0,00	0,00
29	Saldo der Ein- und Auszahlungen aus Investitionstätigkeit (Saldo der Nummern 24 und 28)		0	0	0,00	0,00	0,00	0,00	0,00	0,00	0,00	0,00	0,00	0,00	0,00
30	Finanzmittelüberschuss / Finanzmittelfehlbetrag des Teilhaushaltes (Summe der Nummern 18.2 und 29)		14.700	0	0,00	0,00	0,00	14.700,00	0,00	14.700,00	6.432,23	-8.267,77	8.669,18	-2.236,95	0,00

Bilanz 2021

Aktiva Passiva

Posten	Bezeichnung	Verweis auf Anhang (Ifd. Nr.)	01.01.2021	31.12.2021	Veränderung gegenüber 2020
			in EUR		
1	Anlagevermögen		712,53	323,88	-388,65
1.2	Sachanlagen		712,53	323,88	-388,65
1.2.8	Betriebs- und Geschäftsausstattung		712,53	323,88	-388,65
2	Umlaufvermögen		3.526,09	2.447,93	-1.078,16
2.2	Forderungen und sonstige Vermögensgegenstände		3.526,09	2.447,93	-1.078,16
2.2.2	Privatrechtliche Forderungen aus Lieferungen und Leistungen		1.188,79	110,63	-1.078,16
2.2.6	Forderungen gegen den sonstigen öffentlichen Bereich		2.337,30	2.337,30	0,00
2.2.6.1	Forderungen aus dem gemeinsamen Zahlungsmittelbestand		2.337,30	2.337,30	0,00
2.4	Kassenbestand, Bundesbankguthaben, Guthaben bei der Europäischen Zentralbank, Guthaben bei Kreditinstituten und Schecks		0,00	0,00	0,00
	Bilanzsumme		4.238,62	2.771,81	-1.466,81

Posten	Bezeichnung	Verweis auf Anhang (Ifd. Nr.)	01.01.2021	31.12.2021	Veränderung gegenüber 2020
			in EUR		
1	Eigenkapital		3.453,43	1.002,02	-2.451,41
1.1	Kapitalrücklage		1,00	1,00	0,00
1.1.1	Allgemeine Kapitalrücklage		1,00	1,00	0,00
1.3	Ergebnisvortrag		3.452,43	3.452,43	0,00
1.4	Jahresüberschuss/Jahresfehlbetrag		0,00	-2.451,41	-2.451,41
2	Sonderposten		718,53	326,60	-391,93
2.1	Sonderposten zum Anlagevermögen		718,53	326,60	-391,93
2.1.1	Sonderposten aus Zuwendungen		718,53	326,60	-391,93
4	Verbindlichkeiten		66,66	1.443,19	1.376,53
4.5	Verbindlichkeiten aus Lieferungen und Leistungen		66,66	1.400,36	1.333,70
4.10	Verbindlichkeiten gegenüber dem sonstigen öffentlichen Bereich		0,00	42,83	42,83
4.10.2	Sonstige Verbindlichkeiten gegenüber dem sonstigen öffentlichen Bereich		0,00	42,83	42,83
	Bilanzsumme		4.238,62	2.771,81	-1.466,81

Bilanz Aktiva 2021

Posten	Bezeichnung	Verweis auf Anhang (Ifd. Nr.)	01.01.2021	31.12.2021	Veränderung gegenüber 2020
			in EUR		
1	Anlagevermögen		712,53	323,88	-388,65
1.2	Sachanlagen		712,53	323,88	-388,65
1.2.8	Betriebs- und Geschäftsausstattung		712,53	323,88	-388,65
	08290000 Sonstige Betriebs- und Geschäftsausstattung		712,53	323,88	-388,65
2	Umlaufvermögen		3.526,09	2.447,93	-1.078,16
2.2	Forderungen und sonstige Vermögensgegenstände		3.526,09	2.447,93	-1.078,16
2.2.2	Privatrechtliche Forderungen aus Lieferungen und Leistungen		1.188,79	110,63	-1.078,16
	16500000 Privatrechtliche Forderungen aus Lieferungen und Leistungen gegen den privaten Bereich		1.188,79	110,63	-1.078,16
2.2.6	Forderungen gegen den sonstigen öffentlichen Bereich		2.337,30	2.337,30	0,00
	17431000 Laufendes Verrechnungskonto		2.337,30	2.337,30	0,00
2.2.6.1	Forderungen aus dem gemeinsamen Zahlungsmittelbestand		2.337,30	2.337,30	0,00
	17431000 Laufendes Verrechnungskonto		2.337,30	2.337,30	0,00
2.4	Kassenbestand, Bundesbankguthaben, Guthaben bei der Europäischen Zentralbank, Guthaben bei Kreditinstituten und Schecks		0,00	0,00	0,00
	Bilanzsumme		4.238,62	2.771,81	-1.466,81

Bilanz Passiva 2021

Posten	Bezeichnung	Verweis auf Anhang (Ifd. Nr.)	01.01.2021	31.12.2021	Veränderung gegenüber 2020
			in EUR		
1	Eigenkapital		3.453,43	1.002,02	-2.451,41
1.1	Kapitalrücklage		1,00	1,00	0,00
	20100000 Kapitalrücklage		1,00	1,00	0,00
1.1.1	Allgemeine Kapitalrücklage		1,00	1,00	0,00
	20100000 Kapitalrücklage		1,00	1,00	0,00
1.3	Ergebnisvortrag		3.452,43	3.452,43	0,00
1.4	Jahresüberschuss/Jahresfehlbetrag		0,00	-2.451,41	-2.451,41
2	Sonderposten		718,53	326,60	-391,93
2.1	Sonderposten zum Anlagevermögen		718,53	326,60	-391,93
2.1.1	Sonderposten aus Zuwendungen		718,53	326,60	-391,93
	23143000 Sonderposten aus Zuwendungen von Gemeinden und Gemeindeverbänden		718,53	326,60	-391,93
4	Verbindlichkeiten		66,66	1.443,19	1.376,53
4.5	Verbindlichkeiten aus Lieferungen und Leistungen		66,66	1.400,36	1.333,70
	35500000 Verbindlichkeiten LuL privater Bereich (Kreditoren)		66,66	1.400,36	1.333,70
4.10	Verbindlichkeiten gegenüber dem sonstigen öffentlichen Bereich		0,00	42,83	42,83
	35400000 Verbindlichkeiten LuL öffentlicher Bereich (Kreditoren)		0,00	42,83	42,83
4.10.2	Sonstige Verbindlichkeiten gegenüber dem sonstigen öffentlichen Bereich		0,00	42,83	42,83
	35400000 Verbindlichkeiten LuL öffentlicher Bereich (Kreditoren)		0,00	42,83	42,83
	Bilanzsumme		4.238,62	2.771,81	-1.466,81

Anhang
zum Jahresabschluss
des Amtes
„Am Stettiner Haff“
für das Haushaltsjahr 2021

Inhalt

1. Rechtsgrundlagen	1
2. Rahmenbedingungen.....	1
3. Gliederung des Jahresabschlusses.....	3
3.1. Abweichungen von den bisher angewandten Bilanzierungs- und Bewertungsmethoden	3
4. Angaben zu einzelnen Positionen der Bilanz – Aktivseite	4
4.1. Anlagevermögen.....	4
4.1.1. Sachanlagevermögen.....	4
4.1.2. Kennzahlen zum Anlagevermögen	5
4.2. Umlaufvermögen.....	6
4.2.1. Forderungen und sonstige Vermögensgegenstände	6
4.2.1.1. Kennzahlen zu den Forderungen	6
4.3. Wertpapiere des Umlaufvermögens.....	6
4.4. Liquide Mittel.....	7
4.5. Rechnungsabgrenzungsposten	7
5. Angaben zu einzelnen Positionen der Bilanz – Passivseite.....	8
5.1. Eigenkapital.....	8
5.1.1. Eigenkapitalentwicklung	8
5.1.2 Kennzahlen zum Eigenkapital	9
5.2. Kapitalrücklage.....	9
5.3. Ergebnisrücklagen.....	9
5.3.1. Rücklagen für Belastungen aus dem kommunalen Finanzausgleich	9
5.3.2. Zweckgebundene Ergebnisrücklagen	9
5.4. Ergebnisvortrag.....	9
5.5. Jahresüberschuss / Jahresfehlbetrag.....	10
5.7. Sonderposten.....	10
5.7.1. Sonderposten zum Anlagevermögen.....	10
5.7.1.1. Sonderposten aus Zuwendungen	10
5.7.1.2. Sonderposten aus Beiträgen und ähnlichen Entgelten	10

5.7.1.3. Sonderposten aus Anzahlungen für Anlagevermögen	10
5.8. Rückstellungen.....	10
5.9. Verbindlichkeiten	11
5.9.1. Verbindlichkeiten aus dem gemeinsamen Zahlungsmittelbestand	11
6. Angaben zur Ergebnisrechnung	12
6.1. Entwicklung der Erträge	13
6.2. Entwicklung der Aufwendungen.....	14
6.3. Kennzahlen zur Ergebnisrechnung.....	17
7. Angaben zur Finanzrechnung	18
8. Angaben zu den Teilrechnungen.....	19
8.1. Entwicklung der Teilergebnisrechnungen.....	19
8.2. Entwicklung der Teilfinanzrechnungen.....	20
8.2.1. Entwicklung des Saldos der laufenden Einzahlungen- und Auszahlungen aus Verwaltungstätigkeit	20
8.2.2. Entwicklung des Saldos der Einzahlungen und Auszahlungen aus Investitionstätigkeit	21
9. Entwicklung der Haushaltswirtschaft	21
10. Wesentliche Abweichungen von den Planansätzen	22
11. Sonstige Angaben	22
12. Beurteilung der Haushaltslage.....	23
12.1. Vorgänge von besonderer Bedeutung nach dem Schluss des Haushaltsjahres	23
12.2. Prognosebericht.....	23
12.3. Risikobericht und Ausblick.....	23
Anlagen	24
Anlage 1 – Gremien des Amtes per 31.12.2021	24

1. Rechtsgrundlagen

Der Anhang zum Jahresabschluss zum 31. Dezember 2021 des Amtes „Am Stettiner Haff“ wurde unter Beachtung des § 60 Abs. 1 und Abs. 2 KV M-V und der §§ 17 Abs. 5 bis 7; 32 Abs. 1 Nr. 5; 34 Abs. 2, 3 und Abs. 6 bis 8; 39 Abs. 2; 42 Abs. 1; 43 Abs. 1 bis 3; 44 Abs. 3 und 4; 45 Abs. 3 und 4; 46 Abs. 2 und 3; 47 Abs. 2; 48 GemHVO-Doppik erstellt.

2. Rahmenbedingungen

• Organisation des Amtes

Dem Amt „Am Stettiner Haff“ gehören folgende Gemeinden an: Ahlbeck, Altwarp, Grambin, Hintersee, Leopoldshagen, Liepgarten, Luckow, Meiersberg, Mönkebude, Vogelsang-Warsin, Lübs sowie die Stadt Eggesin als geschäftsführende Gemeinde. Das Amt „Am Stettiner Haff“ ist Teil des Landkreises Vorpommern Greifswald. Bis zum 24.05.2014 gehörte die Gemeinde Torgelow-Holländerei dem Amt „Am Stettiner Haff“ an. Ab 25.05.2014 gab die Gemeinde ihre Selbstständigkeit auf und ließ sich in die Stadt Torgelow eingemeinden.

• Amtsfläche

- Der Sitz des Amtes „Am Stettiner Haff“ befindet sich in der Stadt Eggesin. Die 11 amtsangehörigen Gemeinden liegen östlich und westlich von Eggesin. Die Gesamtfläche der Gemarkungen der Amtsgemeinden beträgt 42.922 Hektar. Die Amtsfläche ist geprägt durch einen hohen Anteil an Wald- und Landwirtschaftsflächen wie der nachfolgenden Übersicht zu entnehmen ist.

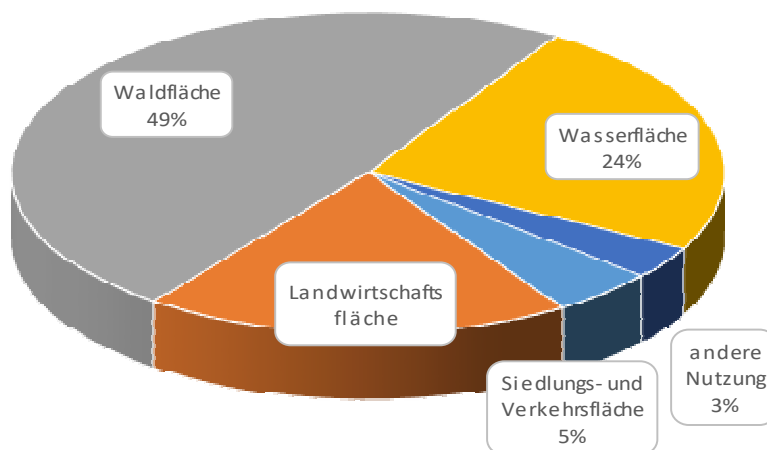

Demographische Entwicklung

Die Bevölkerungszahlen sind seit dem Jahr 2001 rückläufig.

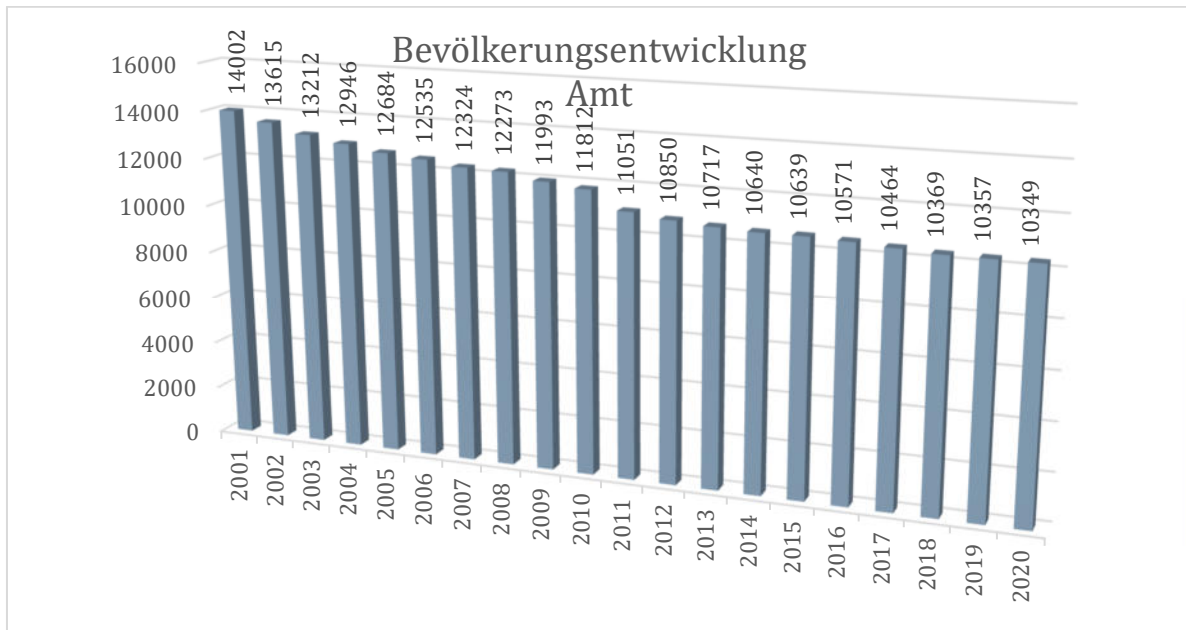

Die nachfolgende Übersicht stellt die Entwicklung der Bevölkerungsstruktur im Amt „Am Stettiner Haff“ dar. Erfreulich ist, dass in der Altersgruppe von 7 bis 18 Jahren ein leichter Anstieg zu verzeichnen ist. Leider hat das Amt in den Altersgruppen von 19 bis 30 Jahren und 46 bis 60 Jahren die meisten Personen verloren. Der Einwohnerverlust beträgt hier absolut 1554 Personen und damit 33,9 % in diesen Altersgruppen.

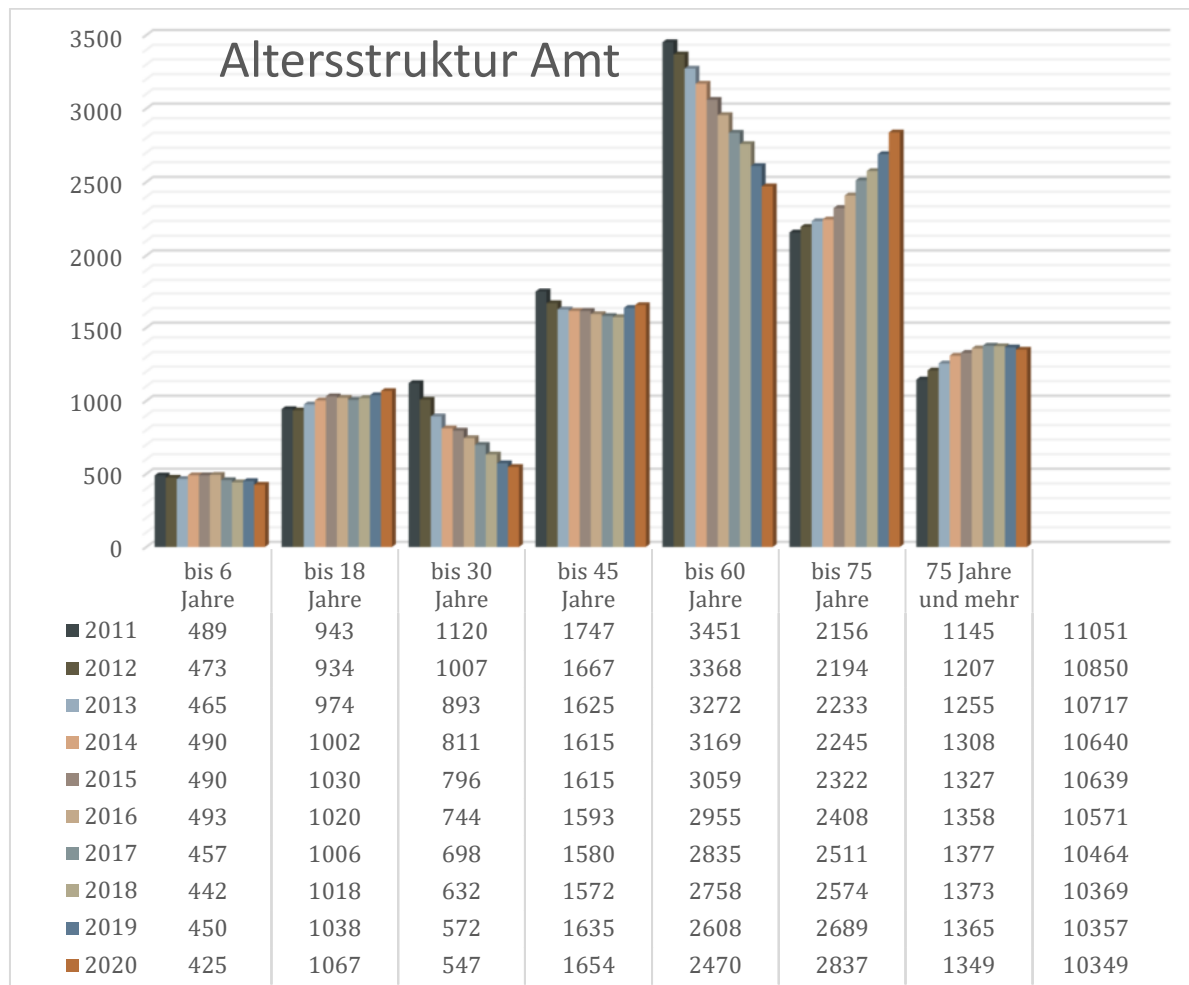

3. Gliederung des Jahresabschlusses

Die Gliederungsvorschriften der GemHVO-Doppik fanden uneingeschränkt Beachtung.

3.1. Abweichungen von den bisher angewandten Bilanzierungs- und Bewertungsmethoden

Die Bilanzierungs- und Bewertungsmethoden sind gegenüber dem Haushaltsvorjahr nicht geändert worden.

4. Angaben zu einzelnen Positionen der Bilanz – Aktivseite

Im Diagramm wird die Aktivseite der Bilanz zum 31.12.2021 dargestellt.

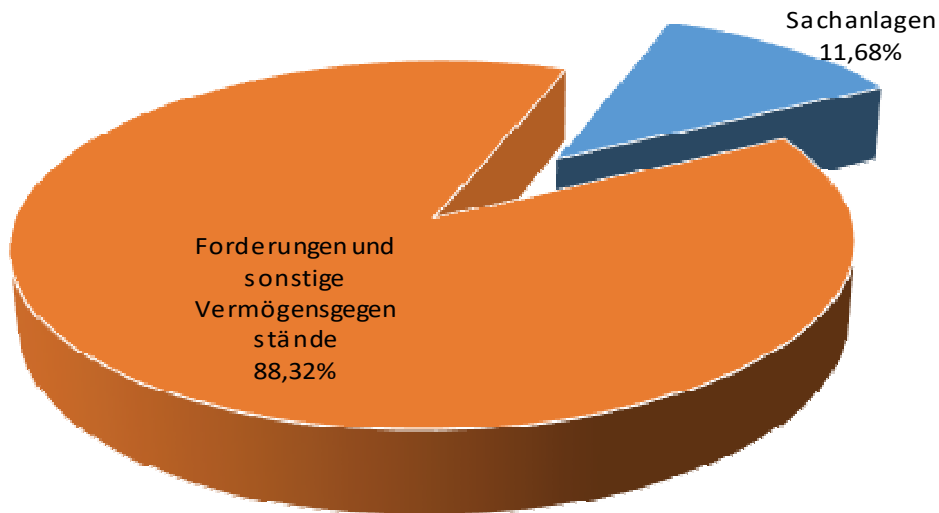

4.1. Anlagevermögen

Die Aufstellung des Anlagevermögens ist aus der beigefügten Anlagenübersicht ersichtlich.

4.1.1. Sachanlagevermögen

Gliederungs- ziffer	Bezeichnung	Saldo-vortrag	Bewegungen	Stand zum 31.12. des Haushaltsjahres
1.2	Sachanlagen	712,53	-388,65	323,88
1.2.8	Betriebs- und Geschäftsausstattung	712,53	-388,65	323,88

Das Sachanlagevermögen wurde zum Bilanzstichtag durch eine Buchinventur erfasst. Es wurde im Anlagenspiegel einzeln nachgewiesen. Das Sachanlagevermögen wurde mit den Anschaffungs- oder Herstellungskosten abzüglich planmäßiger linearer Abschreibung bewertet. Die planmäßigen Abschreibungen wurden auf der Grundlage der vom Ministerium für Inneres und Europa vorgegebenen wirtschaftlichen Nutzungsdauer nach der linearen Methode vorgenommen.

Nachträgliche Anschaffungskosten wurden gemäß § 33 Abs. 2 GemHVO – Doppik in die Anschaffungskosten einbezogen. Anschaffungskostenminderungen (Skonti, Boni, sonstige Nachlässe) wurden gemäß § 33 Abs. 2 Satz 3 von den Anschaffungskosten abgesetzt. Für Zugänge und Abgänge wurden im Zugangs- bzw. Abgangsjahr die Abschreibungen gemäß § 34 Abs. 4 zeitanteilig berechnet. Bewegliche Vermögensgegenstände des Sachanlagevermögens, deren Anschaffungs- oder Herstellungskosten 1.000 € nicht übersteigen, wurden im Jahr des Zugangs voll abgeschrieben. Die Abweichung von der linearen Abschreibung erfolgt gemäß § 34 Abs. 5 GemHVO - Doppik. Eine körperliche Bestandsaufnahme wurde nicht durchgeführt.

4.1.2. Kennzahlen zum Anlagevermögen

Anlagenquote	31.12.2017	31.12.2018	31.12.2019	31.12.2020	31.12.2021
$\frac{\text{Anlagevermögen} \times 100}{\text{Bilanzsumme}}$	67,45%	33,04%	30,53%	16,81%	11,68%

Die Anlagenquote dient der Beschreibung, welchen Anteil das Anlagevermögen (Immaterielles, Sachanlagevermögen) am Gesamtvermögen (Bilanzsumme Aktiva) hat. Sie gibt darüber Aufschluss, ob die Höhe des Anlagevermögens den wirtschaftlichen Rahmenbedingungen des Amtes entspricht. Dabei schränkt eine hohe Anlagenintensität die Flexibilität und Anpassungsfähigkeit bei Veränderungen im Umfeld ein, da die hier gebundenen Mittel nicht kurzfristig in andere Verwendung gelenkt werden können. Die Anlagenquote ist im Vergleich zum Vorjahr gesunken auf 11,68 %. Hieraus ist nach wie vor abzuleiten, dass ein Fünftel des Vermögens langfristig gebunden ist.

Abschreibungsintensität	31.12.2017	31.12.2018	31.12.2019	31.12.2020	31.12.2021
$\frac{\text{Abschreibungen} \times 100}{\text{ordentl. Aufwendungen}}$	0,02%	0,02%	0,02%	0,02%	0,01%

Anlagenabnutzungsgrad	31.12.2017	31.12.2018	31.12.2019	31.12.2020	31.12.2021
$\frac{\text{kumulierte Abschreibungen} \times 100}{\text{historische Anschaffungskosten}}$	59,14%	67,59%	71,67%	81,67%	91,67%

durchschnittliche Nutzungsdauer des Anlagevermögens in Jahren	31.12.2017	31.12.2018	31.12.2019	31.12.2020	31.12.2021
$\frac{\text{Anlagevermögen}}{\text{Abschreibungen}}$	4,83	3,83	2,85	1,83	0,80

Aus der Abschreibungsintensität können in der Regel Erkenntnisse über die durchschnittliche Nutzungsdauer des Anlagevermögens gewonnen werden. Aufgrund des geringen Anlagevermögens, das auf die Struktur des Amtes zurückzuführen ist, gestaltet sich dies in diesem Fall schwierig. Der Anlagenabnutzungsgrad in Verbindung mit der durchschnittlichen Nutzungsdauer lässt Rückschlüsse

auf die Vermögensstruktur des Amtes schließen. Geprägt durch eine geringe durchschnittliche Nutzungsdauer wächst der Anlagenabnutzungsgrad schnell an.

Anlagendeckung 2	31.12.2017	31.12.2018	31.12.2019	31.12.2020	31.12.2021
$\frac{\text{(Eigenkapital + Sonderposten)} \times 100}{\text{Anlagevermögen}}$	101,37%	101,51%	100,84%	585,51%	410,22%

Die Kennzahl Anlagendeckung 2 zeigt an, inwieweit das Anlagevermögen des Amtes über das wirtschaftliche Eigenkapital finanziert wurde. Sonderposten aus Zuwendungen zum Anlagevermögen, die für Investitionen im Anlagevermögen gewährt wurden, werden hier mitberücksichtigt.

4.2. Umlaufvermögen

4.2.1. Forderungen und sonstige Vermögensgegenstände

Die Forderungen wurden durch eine Buchinventur zum Bilanzstichtag nachgewiesen und gemäß § 33 Abs. 5 GemHVO-Doppik zum Nennwert angesetzt. Zum Bilanzstichtag wurden keine Forderungen niedergeschlagen, es wurde zudem keine Forderungen gestundet sind bzw. die Vollziehung ausgesetzt.

Die Forderungen haben sich wie folgt entwickelt:

Gliederungs- ziffer	Bezeichnung	Saldo-vortrag	Bewegungen	Stand zum 31.12. des Haushaltsjahres
2.2	Forderungen und sonstige Vermögensgegenstände	3.526,09	-1.078,16	2.447,93
2.2.2	Privatrechtliche Forderungen aus Lieferungen und Leistungen	1.188,79	-1.078,16	110,63
2.2.6.1	Forderungen gegen den den gemeinsamen Zahlungsmittelbestand	2.337,30	0,00	2.337,30

4.2.1.1. Kennzahlen zu den Forderungen

Forderungsquote	31.12.2018	31.12.2019	31.12.2020	31.12.2021
$\frac{\text{Forderungen} \times 100}{\text{(Bilanzsumme-Nicht durch EK ged. Fehlbetrag)}}$	66,96%	46,47%	83,19%	88,32%

Die Forderungsquote beschreibt den Anteil der Forderungen am Gesamtvermögen.

4.3. Wertpapiere des Umlaufvermögens

Das Amt „Am Stettiner Haff“ verfügt über keine Wertpapiere des Umlaufvermögens.

4.4. Liquide Mittel

Das Amt „Am Stettiner Haff“ verfügt über kein eigenes Bankkonto. Der Ausweis in der Bilanz erfolgt entsprechend dem Bestand unter der Position Forderungen oder Verbindlichkeiten gegenüber der Stadt Eggesin. Per 31.12.2021 werden Forderungen gegenüber der Stadt Eggesin, die sich aus der Führung des Verrechnungskontos ergeben in Höhe von 2.337,30 € ausgewiesen.

4.5. Rechnungsabgrenzungsposten

Voraussetzungen für die Bildung von aktiven Rechnungsabgrenzungsposten lagen nicht vor.

5. Angaben zu einzelnen Positionen der Bilanz – Passivseite

Im Diagramm wird die Passivseite der Bilanz zum 31.12.2021 dargestellt.

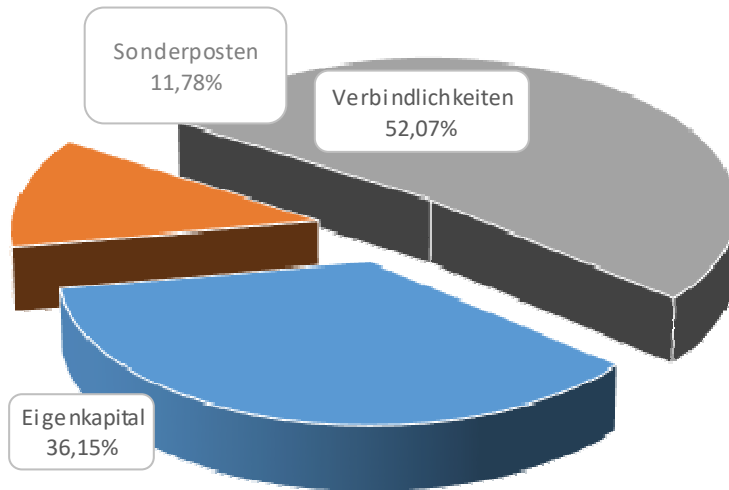

5.1. Eigenkapital

Gliederungs- ziffer	Bezeichnung	Saldovortrag	Bewegungen	Stand zum 31.12. des Haushaltsjahres
1	Eigenkapital	3.453,43	-2.451,41	1.002,02

Das Eigenkapital wird zum Nennwert angesetzt. Das Eigenkapital des Amtes hat sich im Haushaltsjahr 2020 um 10,00 € verringert.

5.1.1. Eigenkapitalentwicklung

Die Haushaltswirtschaft des Amtes „Am Stettiner Haff“ weist nach der Planung in den Folgejahren ein Ergebnis von 0 € aus. Aus diesem Grund wird nicht mit einer Änderung des Eigenkapitals gerechnet.

5.1.2 Kennzahlen zum Eigenkapital

Eigenkapitalquote I	31.12.2017	31.12.2018	31.12.2019	31.12.2020	31.12.2021
$\frac{\text{Eigenkapital} \times 100}{\text{Bilanzsumme}}$	0,36%	0,22%	0,00%	81,48%	36,15%

Eigenkapitalquote II	31.12.2017	31.12.2018	31.12.2019	31.12.2020	31.12.2021
$\frac{(\text{Eigenkapital} + \text{Sonderposten}) \times 100}{\text{Bilanzsumme}}$	68,37%	33,53%	-18,69%	98,43%	47,93%

5.2. Kapitalrücklage

Gliederungs- ziffer	Bezeichnung	Saldo vortrag	Bewegungen	Stand zum 31.12. des Haushaltsjahres
1.1	Kapitalrücklage	1,00	0,00	1,00
1.1.1	Allgemeine Kapitalrücklage	1,00	0,00	1,00
1.1.2	Zweckgebundene Kapitalrücklagen	0,00	0,00	0,00

Die Kapitalrücklage ist unverändert.

5.3. Ergebnismrücklagen

5.3.1. Rücklagen für Belastungen aus dem kommunalen Finanzausgleich

Rücklagen für Belastungen aus dem kommunalen Finanzausgleich wurden nicht gebildet.

5.3.2. Zweckgebundene Ergebnismrücklagen

Zweckgebunden Ergebnismrücklagen wurden gemäß § 18 GemHVO-Doppik nicht ausgewiesen.

5.4. Ergebnisvortrag

Gliederungs- ziffer	Bezeichnung	Saldo vortrag	Bewegungen	Stand zum 31.12. des Haushaltsjahres
1.3	Ergebnisvortrag	3.452,43		3.452,43
1.4	Jahresüberschuss/Jahresfehl- betrag		-2.451,41	-2.451,41

5.5. Jahresüberschuss / Jahresfehlbetrag

Der Jahresfehlbetrag des Amtes beträgt 2.451,41 €. Dieser wird zum Ergebnisvortrag hinzugerechnet. Damit ist zum Ende des Haushaltsjahres ein negativer Ergebnisvortrag in Höhe von 1.001,02 € zu verzeichnen.

5.7. Sonderposten

Gliederungs- ziffer	Bezeichnung	Saldovortrag	Bewegungen	Stand zum 31.12. des Haushaltsjahres
2	Sonderposten	718,53	-391,93	326,60
2.1	Sonderposten zum Anlagevermögen	718,53	-391,93	326,60
2.1.1	Sonderposten aus Zuwendungen	718,53	-391,93	326,60

5.7.1. Sonderposten zum Anlagevermögen

Die Sonderposten zum Anlagevermögen wurden gemäß § 37 Abs. 2 und 4 mit den ursprünglichen Zuführungsbeträgen abzüglich der bis zum Bilanzstichtag vorzunehmenden Auflösungen angesetzt. Die Auflösung der Sonderposten erfolgt ertragswirksam entsprechend der Abschreibung der bezuschussten Vermögensgegenstände.

5.7.1.1. Sonderposten aus Zuwendungen

Das Amt hat im Haushaltsjahr keine Zuwendungen erhalten, die nach § 37 Abs. 2 GemHVO-Doppik in den Sonderposten einzustellen waren. Der Sonderposten wurde nur durch Abschreibungen in Höhe von 391,93 € belastet.

5.7.1.2. Sonderposten aus Beiträgen und ähnlichen Entgelten

Sonderposten aus Beiträgen wurden nicht gebildet.

5.7.1.3. Sonderposten aus Anzahlungen für Anlagevermögen

Sonderposten aus Anzahlungen für Anlagevermögen wurden ebenfalls nicht gebildet.

5.8. Rückstellungen

Rückstellungen für Pensionen und ähnliche Verpflichtungen sowie Sonstige Rückstellungen wurden nicht gebildet.

5.9. Verbindlichkeiten

Gliederungs- ziffer	Bezeichnung	Saldovortrag	Bewegungen	Stand zum 31.12. des Haushaltsjahres
4	Verbindlichkeiten	66,66	1.376,53	1.443,19
4.5	Verbindlichkeiten aus Lieferungen und Leistungen	66,66	1.333,70	1.400,36
4.10	Verbindlichkeiten gegenüber dem sonstigen öffentlichen Bereich	0,00	42,83	42,83

Die Verbindlichkeiten wurden gemäß § 33 Abs. 6 GemHVO-Doppik zum Rückzahlungsbetrag angesetzt. Die Verbindlichkeiten aus Lieferungen und Leistungen betreffen Bewirtschaftungskosten für das Amtsgebäude, die erst im Jahr 2021 beglichen wurden. Der Aufwand für das Amtsgebäude wurde mit den Anteilseignern abgerechnet.

5.9.1. Verbindlichkeiten aus dem gemeinsamen Zahlungsmittelbestand

Verbindlichkeiten aus dem gemeinsamen Zahlungsmittelbestand bestehen im Haushaltsjahr 2021 nicht.

6. Angaben zur Ergebnisrechnung

Ertrags- und Aufwandsarten	Ansatz 2021	überplanmäßig bereitgestellt	Gesamt- ermächtigungen 2021	Ist-Ergebnis 2021	Vergleich Gesamtermäc- h-tigungen/Ist- 2021	2021	Ergebnis 2020	Ergebnis- veränderung zu 2020	2021 / 2020
+ Zuwendungen, allgemeine Umlagen und sonstige Transfererträge	2.864.100,00	0,00	2.864.100,00	2.631.187,28	-232.912,72	↓	2.500.927,44	130.259,84	↑
+ Öffentlich-rechtliche Leistungsentgelte	0,00	0,00	0,00	10,32	10,32	↑	0,00	10,32	↑
+ Kostenerstattungen und Kostenumlagen	13.500,00	0,00	13.500,00	13.264,34	-235,66	↓	13.735,67	-471,33	↓
Summe der Erträge (Summe der Nummern 1 bis 9)	2.877.600,00	0,00	2.877.600,00	2.644.461,94	-233.138,06	↓	2.514.663,11	129.798,83	↑
- Personalaufwendungen	-16.500,00	-6.300,00	-22.800,00	-21.367,98	1.432,02	↑	-20.412,88	-955,10	↓
- Versorgungsaufwendungen	0,00	0,00	0,00	0,00	0,00		0,00	0,00	
- Aufwendungen für Sach- und Dienstleistungen	-2.847.000,00	-200,00	-2.847.200,00	-2.622.519,46	224.680,54	↑	-2.485.738,43	-136.781,03	↓
- Abschreibungen	-400,00	0,00	-400,00	-388,65	11,35	↑	-388,66	0,01	↑
- Zuwendungen, Umlagen und sonstige Transferaufwendungen	-5.000,00	0,00	-5.000,00	-1.234,18	3.765,82	↑	-78,59	-1.155,59	↓
- Sonstige Aufwendungen	-8.700,00	0,00	-8.700,00	-1.403,08	7.296,92	↑	-2.806,54	1.403,46	↑
Summe der Aufwendungen (Summe der Nummern 11 bis 18)	-2.877.600,00	-6.500,00	-2.884.100,00	-2.646.913,35	237.186,65	↑	-2.509.425,10	-137.488,25	↓
Jahresergebnis (Jahresüberschuss/Jahresfehlbetrag)	0,00	-6.500,00	-6.500,00	-2.451,41	4.048,59	↑	5.238,01	-7.689,42	↓

Das Jahresergebnis beläuft sich auf 4.084,59 €.

6.1. Entwicklung der Erträge

Die nachfolgende Grafik gibt einen Überblick über die Verteilungsverhältnisse der Erträge.

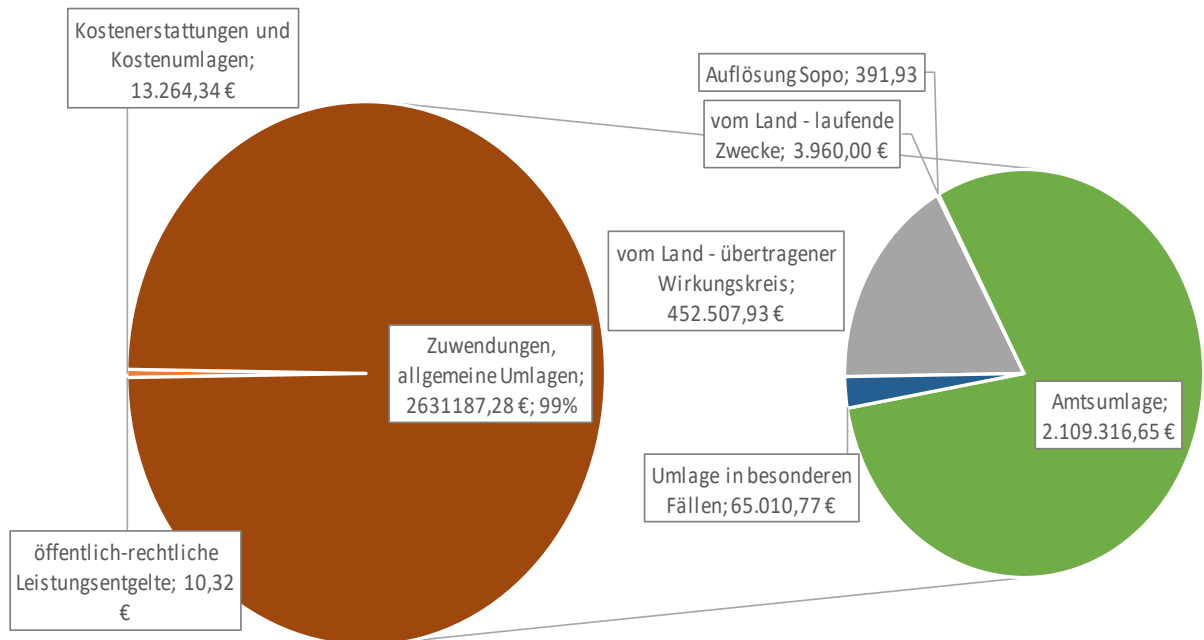

- Zuwendungen, allgemeine Umlagen und sonstige Transfererträge

Das Amt finanziert sich auf Grund seiner Struktur vorrangig durch Zuwendungen, Umlagen und Transfererträgen. Die Amtsumlage bildet hierbei den größten Posten. Die Erträge aus der Amtsumlage haben sich wie folgt entwickelt:

Jahr	Amtsumlage absolut	Einwohner per 31.12.	Umlage je Einwohner
2015	1.516.855,77 €	10717	141,54 €
2016	1.628.178,13 €	10640	153,02 €
2017	1.847.235,76 €	10639	173,63 €
2018	2.023.251,69 €	10613	190,64 €
2019	1.954.346,40 €	10367	188,52 €
2020	1.965.024,92 €	10349	189,88 €
2021	2.109.316,65 €	10357	203,66 €

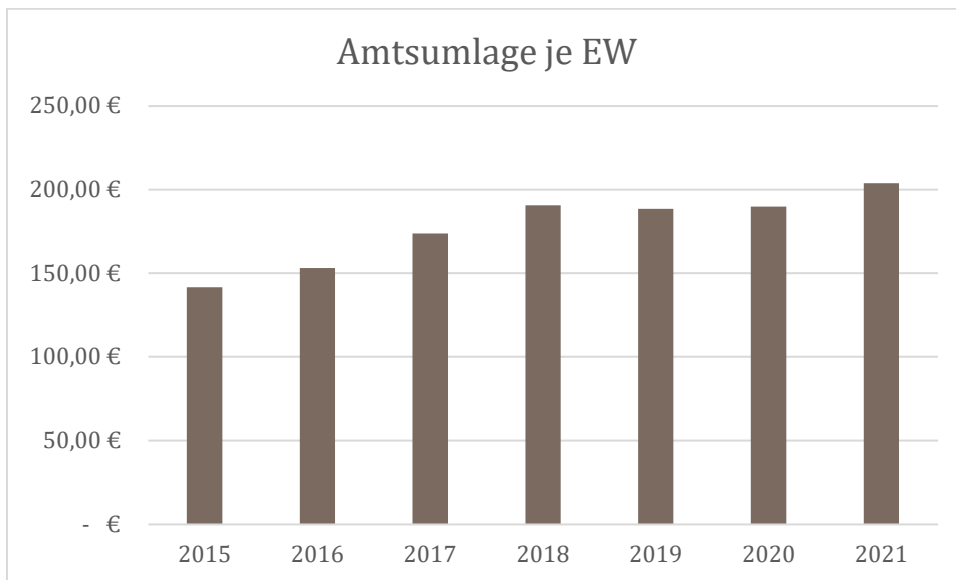

- Kostenerstattungen und Umlagen

Unter dieser Position wurde die Umlage für den Amtswehrführer in Höhe von 13.264,34 € gebucht. Die Umlage für den Amtswehrführer wird nur von den Gemeinden erhoben, die eine eigene Feuerwehr haben.

6.2. Entwicklung der Aufwendungen

Die nachfolgende Grafik gibt einen Überblick über die Verteilungsverhältnisse der Aufwendungen.

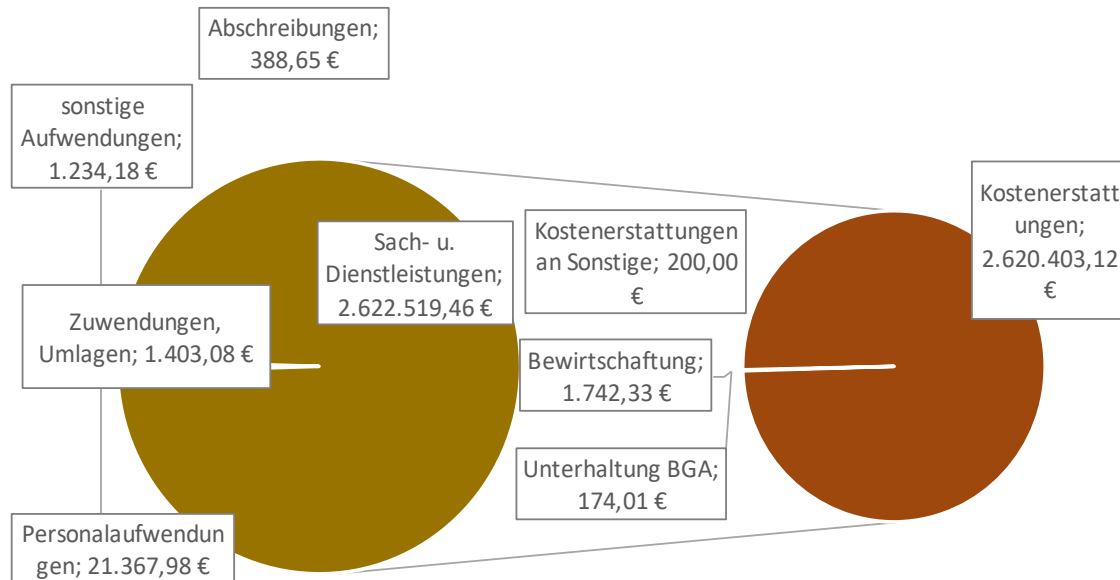

- Personalaufwendungen

Personalaufwendungen wurden im Haushaltsjahr 2021 in Höhe von 21.367,98 € angeordnet. Geplant waren im Doppelhaushalt 16.500,00 €. Überplanmäßig bereitgestellt wurden 6.300,00€. Grund für die Steigerung war die Änderung der Entschädigungsverordnung ab 2020, die es ermöglichte höhere Aufwandsentschädigungen zu zahlen.

- Aufwendungen für Sach- und Dienstleistungen

Die Aufwendungen für Sach- und Dienstleistungen verursachten im Haushaltsjahr 2021 99 % der Aufwendungen des Amtes. Die Sach- und Dienstleistungen liegen mit 224.680,54 € unter den geplanten Aufwendungen. Die Kostenerstattungen an die geschäftsführende Gemeinde in Höhe von 2.620.403,12 € bilden den größten Teil der Aufwendungen. Die Kosten der geschäftsführenden Gemeinde werden in einer separaten Kostenstelle im Haushalt der geschäftsführenden Gemeinde abgerechnet und sind dem Jahresabschluss des Amtes „Am Stettiner Haff“ als Anlage beigelegt.

Die wesentlichen Abweichungen (ab 1.000,00 €) dieser Kostenstelle zum Haushaltsplan sind in nachfolgender Tabelle dargestellt:

Einzahlungs- und Auszahlungarten	Sachkonto	Sachkonto (Bezeichnung)	Gesamt-ermächtigungen 2021	Ist-Ergebnis 2021	Vergleich Gesamtermächtigungen/Ist 2021
+ Öffentlich-rechtliche Leitungsentgelte	43190000	Verwaltungsgebühren	115.300,00	121.679,17	6.379,17
+ Privatrechtliche Leistungsentgelte	44190000	anteilige Kosten Büromaterial	15.000,00	10.213,63	-4.786,37
+ Kostenerstattungen und Kostenumlagen	44231000	von Eigenbetrieben	24.600,00	30.005,43	5.405,43
	44242000	Erstattung Wahlkosten	12.000,00	0,00	-12.000,00
	44243001	Kostenerstattung vom Amt	2.845.000,00	2.620.403,12	-224.596,88
+ Sonstige laufende Einzahlungen	44210000	Ordnungsrechtliche Einzahlungen (Bußgelder, Verwarnungsgelder u.a.)	6.000,00	4.342,23	-1.657,77
	44220001	Säumniszuschläge und Mahngebühren	25.000,00	23.298,47	-1.701,53
- Personalaufwendungen	5019000-5051000	Personalaufwendungen	-2.338.600,00	-2.166.713,58	221.886,42
- Versorgungsauszahlungen	51110000	Beamte	-204.000,00	-236.771,29	-32.771,29
- Auszahlungen für Sach- und Dienstleistungen	52320001	Gebäudereinigung Objekt 1	-5.000,00	-23.908,02	-18.908,02
	52320100	Bewirtschaftung der Grundstücke, Außenanlagen, Gebäude und Gebäudeeinrichtungen	-60.000,00	-52.656,17	5.554,58
	52380001	Anlagevermögen bis 1.000 EUR Einzelerfassung	-25.000,00	-13.395,17	11.604,83
	52490000	Coronabedingte Aufwendungen	0,00	-7.148,44	-7.148,44
- Sonstige laufende Auszahlungen	56120000	Auszahlungen für Aus- und Fortbildung, Umschulung	-20.300,00	-15.551,79	4.748,21
	56131001	Fahrkostenerstattung	-7.500,00	-5.198,56	2.301,44
	56190000	Sonstige Personalnebenauszahlungen	-4.000,00	-5.098,40	-1.098,40
	56210100	Miete Außenstelle	-3.300,00	0,00	3.300,00
	56243000	Unterhaltung Software, Updates	-61.000,00	-66.669,49	-5.669,49
	56251000	Vergütungen einschließlich Reisekosten an Sachverständige	-5.000,00	-1.912,48	3.087,52
	56259000	Sachverständigenkosten (/z.B. Datenschutzbeauftragte)	-11.000,00	-19.727,00	-8.727,00
	56310001	Büromaterial (umlagefähig)	-7.500,00	-5.655,40	1.844,60
	56324000	Gesetz-, Verordnungs-, Amtsblätter	-7.600,00	-8.958,18	-1.358,18
	56344000	Wartung	-11.000,00	-2.970,89	8.029,11
	56352000	Amtsblatt	-22.000,00	-31.378,13	-9.378,13
	56390000	Sonstiges	-2.000,00	-468,89	1.531,11
	56390001	Sonstige Geschäftsauszahlungen	-45.000,00	-32.071,53	12.928,47
	56430000	Sonstige Beiträge	-9.500,00	-6.595,30	2.904,70
	56490000	Sonstige	-12.000,00	-10.934,20	1.065,80
	56990000	Sonstige laufende Auszahlungen der Verwaltungstätigkeit	-12.000,00	-8.837,78	3.162,22

- Zuwendungen, Umlagen und sonstige Transferaufwendungen

Unter dieser Position wurden hauptsächlich Aufwendungen für den Amtsjugendfeuerwehrtag geplant. Auf Grund der Corona-Pandemie wurden nur eine Auszeichnungsveranstaltung durchgeführt.

- Sonstige laufende Aufwendungen

Die sonstigen Aufwendungen wurden mit 8.700,00 € geplant. Im Haushaltsjahr wurden Aufwendungen in Höhe von 1.403,08 € gebucht. Der Planansatz für Pflege partnerschaftlicher Beziehungen in Höhe von 1.000 € wurden nicht in Anspruch genommen. Bei den Fahrtkosten konnten 1.618,60 € gegenüber dem Planansatz eingespart werden. Die geplanten Mittel für den Katastrophenschutz in Höhe von 3.000,00 € wurden nicht benötigt. Außerdem wurde auf Grund der Coronapandemie Repräsentationsaufwendungen in Höhe von 1.178,32 € eingespart.

6.3. Kennzahlen zur Ergebnisrechnung

Zuweisungsquote	31.12.2017	31.12.2018	31.12.2019	31.12.2020	31.12.2021
<u>Erträge aus Zuweisungen+Umlagen</u>	99,40%	99,49%	99,50%	99,45%	99,50%
Summe der Erträge					
Zuweisungsdeckungsquote	31.12.2017	31.12.2018	31.12.2019	31.12.2020	31.12.2021
<u>Erträge aus Zuweisungen+Umlagen</u>	99,40%	99,49%	99,50%	99,66%	99,41%
ordentliche Aufwendungen					
Umlageintensität	31.12.2017	31.12.2018	31.12.2019	31.12.2020	31.12.2021
<u>Aufw. Umlagen+Zuwendungen x 100</u>	0,22%	0,10%	0,07%	0,31%	0,05%
ordentliche Aufwendungen					
Sach- und Dienstleistungsintensität	31.12.2017	31.12.2018	31.12.2019	31.12.2020	31.12.2021
<u>Aufw. Sach- und Dienstleistungen</u>	99,02%	99,32%	99,26%	99,06%	99,08%
ordentliche Aufwendungen					
Personalintensität	31.12.2017	31.12.2018	31.12.2019	31.12.2020	31.12.2021
<u>Personalaufw. + Versorgungsaufw.</u>	0,54%	0,46%	0,54%	0,81%	0,81%
ordentliche Aufwendungen					

7. Angaben zur Finanzrechnung

Einzahlungs- und Auszahlungarten	Ansatz 2021	überplanmäßig bereitgestellt	Gesamt- ermächtigungen 2021	Ist-Ergebnis 2021	Vergleich Gesamtermäch- tigungen/Ist 2021	20 21	Ergebnis 2020	Ergebnis- veränderung zu 2020	2021 / 2020
+ Zuwendungen, allgemeine Umlagen und sonstige Transfereinzahlungen	2.863.700,00	0,00	2.863.700,00	2.630.795,35	-232.904,65	↓	2.500.535,52	130.259,83	↑
+ Öffentlich-rechtliche Leitungsentgelte	0,00	0,00	0,00	10,32	10,32	↑	0,00	10,32	↑
+ Privatrechtliche Leistungsentgelte	0,00	0,00	0,00	0,00	0,00		0,00	0,00	
+ Kostenerstattungen und Kostenumlagen	13.500,00	0,00	13.500,00	13.500,01	0,01	↑	13.500,00	0,01	↑
+ Zinseinzahlungen und sonstige Finanzeinzahlungen	0,00	0,00	0,00	0,00	0,00		0,00	0,00	
+ Sonstige laufende Einzahlungen	0,00	0,00	0,00	0,00	0,00		0,00	0,00	
Summe der laufenden Einzahlungen (Summe der Nummern 1 bis 8)	2.877.200,00	0,00	2.877.200,00	2.644.305,68	-232.894,32	↓	2.514.035,52	130.270,16	↑
- Personalauszahlungen	-16.500,00	-6.300,00	-22.800,00	-21.367,98	1.432,02	↑	-22.052,88	684,90	↑
- Versorgungsauszahlungen	0,00	0,00	0,00	0,00	0,00		0,00	0,00	
- Auszahlungen für Sach- und Dienstleistungen	-2.847.000,00	-200,00	-2.847.200,00	-2.620.764,24	226.435,76	↑	-2.488.989,51	-131.774,73	↓
- Zuwendungen, Umlagen und sonstige Transferauszahlungen	-5.000,00	0,00	-5.000,00	-1.234,18	3.765,82	↑	-78,59	-1.155,59	↓
- Sonstige laufende Auszahlungen	-8.700,00	0,00	-8.700,00	-939,28	7.760,72	↑	-2.914,54	1.975,26	↑
Summe der laufenden Auszahlungen (Summe der Nummern 10 bis 16)	-2.877.200,00	-6.500,00	-2.883.700,00	-2.644.305,68	239.394,32	↑	-2.514.035,52	-130.270,16	↓
<i>Jahresbezogener Saldo der laufenden Ein- und Auszahlungen vor planmäßiger Tilgung (Saldo der Nummern 9 und 17)</i>	<i>0,00</i>	<i>-6.500,00</i>	<i>-6.500,00</i>	<i>0,00</i>	<i>6.500,00</i>	↑	<i>0,00</i>	<i>0,00</i>	
Finanzmittelüberschuss / Finanzmittelfehlbetrag (Summe der Nummern 18 und 29)	0,00	-6.500,00	-6.500,00	0,00	6.500,00	↑	0,00	0,00	
<i>Saldo der durchlaufenden Gelder und ungeklärten Zahlungsvorgängen</i>	<i>0,00</i>	<i>0,00</i>	<i>0,00</i>	<i>0,00</i>	<i>0,00</i>		<i>0,00</i>	<i>0,00</i>	
Veränderung der liquiden Mittel und Kassenkredite (Summe der Nummer 30, 34 und 35)	0,00	-6.500,00	-6.500,00	0,00	6.500,00	↑	0,00	0,00	
Jahresbezogener Saldo der laufenden Ein- und Auszahlungen (Saldo der Nummern 18 und 32)	0,00	-6.500,00	-6.500,00	0,00	6.500,00	↑	0,00	0,00	
Saldo der laufenden Ein- und Auszahlungen zum 31. Dezember des Haushaltsjahres (Summe der Nummer 37 und 38)	0,00	-6.500,00	-6.500,00	0,00	6.500,00	↑	0,00	0,00	
Liquide Mittel	0,00	-6.500,00	-6.500,00	0,00	6.500,00	↑	0,00	0,00	

Der Finanzmittelüberschuss des Amtes im Jahr 2020 beträgt 0 €.

Die obige Abbildung gibt einen Überblick über die Abweichungen zwischen Planansatz und Jahresrechnung.

8. Angaben zu den Teilrechnungen

Entsprechend der Organisationsstruktur der Amtsverwaltung wurden drei Teilhaushalte gebildet. Jedem Teilhaushalt wurde nur ein Produkt zugeordnet.

8.1. Entwicklung der Teilergebnrechnungen

- Teilhaushalt 10 – Amtsvorsteher, Verwaltungsleitung

Teilhaushalt	Bezeichnung	Gesamt-ermächtigungen 2021	Ist-Ergebnis 2021	Vergleich Gesamtermächtigungen/Ist 2021		Ergebnis 2020	Ergebnisveränderung zu 2020	
10	Summe der laufenden Erträge aus Verwaltungstätigkeit	0,00	-225,35	-225,35	↓	235,67	-461,02	↓
	Summe der laufenden Aufwendungen aus Verwaltungstätigkeit	-21.200,00	-20.585,35	614,65	↑	-13.948,78	-6.636,57	↓
	laufendes Ergebnis aus Verwaltungstätigkeit	-21.200,00	-20.810,70	389,30	↑	-13.713,11	-7.097,59	↓

Im Teilhaushalt 10 sind Erträge in Höhe von -225,35 € gebucht. Die Aufwendungen liegen mit 20.585,15 € um 614,652€ unter dem unter dem fortgeschriebenen Ansatz. Der Anteil der Aufwendungen des Teilhaushaltes 10 an den Gesamtaufwendungen beträgt 0,78 %, der Anteil der Erträge an den Gesamterträgen - 0,01 %.

- Teilhaushalt 20 – Bau- und Ordnungsamt

Teilhaushalt	Bezeichnung	Gesamt-ermächtigungen 2021	Ist-Ergebnis 2021	Vergleich Gesamtermächtigungen/Ist 2021		Ergebnis 2020	Ergebnisveränderung zu 2020	
20	Summe der laufenden Erträge aus Verwaltungstätigkeit	17.900,00	17.851,94	-48,06	↓	17.851,92	0,02	↑
	Summe der laufenden Aufwendungen aus Verwaltungstätigkeit	-17.900,00	-5.924,88	11.975,12	↑	-7.569,98	1.645,10	↑
	laufendes Ergebnis aus Verwaltungstätigkeit	0,00	11.927,06	11.926,06	↑	10.281,94	1.645,12	↑

Der Anteil der Erträge aus dem Teilhaushalt 20 an den Gesamterträgen beträgt 0,68%. Der Anteil der Aufwendungen an den Gesamtaufwendungen beträgt 0,22 %.

- Teilhaushalt 40 – Zentrale Finanzdienstleistungen

Teilhaushalt	Bezeichnung	Gesamtermächtigungen 2021	Ist-Ergebnis 2021	Vergleich Gesamtermächtigungen/Ist 2021		Ergebnis 2020	Ergebnisveränderung zu 2020	
40	Summe der laufenden Erträge aus Verwaltungstätigkeit	2.859.700,00	2.496.575,52	-232.864,65	↓	2.496.575,52	130.259,83	↑
	Summe der laufenden Aufwendungen aus Verwaltungstätigkeit	-2.739.900,00	-2.487.906,34	224.596,88	↑	-2.487.906,34	-132.496,78	↓
	laufendes Ergebnis aus Verwaltungstätigkeit	14.700,00	6.432,23	-8.267,77	↓	8.669,18	-2.236,95	↑

Der Anteil von Erträgen aus dem Teilhaushalt 40 an den Gesamterträgen beträgt 99,33%. Der Anteil der Aufwendungen an den Gesamtaufwendungen beträgt 99,00%.

8.2. Entwicklung der Teilfinanzrechnungen

Teilhaushalt	Bezeichnung	Gesamtermächtigungen 2021	Ist-Ergebnis 2021	Vergleich Gesamtermächtigungen/Ist 2021		Ergebnis 2020	Ergebnisveränderung zu 2020	
10	Kämmerei und Hauptamt	-21.200,00	-18.398,84	2.801,16	↑	-18.850,86	-452,02	↓
20	Bau- und Ordnungsamt	0,00	11.996,61	11.966,61	↑	10.181,68	1.814,93	↑
40	Zentrale Finanzdienstleistungen	14.700,00	6.432,23	-8.267,77	↓	8.669,18	-2.236,95	↓

Die vorangestellten Tabellen geben einen Überblick über die Abweichungen zwischen Planansatz und Jahresrechnung. Erhebliche Abweichung gibt es nicht.

Der Finanzhaushalt weist ein Ergebnis in Höhe von 0,00 € aus.

8.2.1. Entwicklung des Saldos der laufenden Einzahlungen- und Auszahlungen aus Verwaltungstätigkeit

	31.12.2017	31.12.2018	31.12.2019	31.12.2020	31.12.2021
Einzahlungen	2.332.067,29 €	2.533.728,20 €	2.467.920,02 €	2.514.035,52 €	2.644.305,68 €
Auszahlungen	2.330.746,99 €	2.536.467,46 €	2.463.046,09 €	2.514.035,52 €	2.644.305,68 €
Saldo der Ein- und Auszahlungen	1.320,30 €	-2.739,26 €	4.873,93 €	0,00 €	0,00 €

8.2.2. Entwicklung des Saldos der Einzahlungen und Auszahlungen aus Investitionstätigkeit

	31.12.2017	31.12.2018	31.12.2019	31.12.2020	31.12.2021
Einzahlungen	0,00 €	0,00 €	0,00 €	0,00 €	0,00 €
Auszahlungen	0,00 €	0,00 €	0,00 €	0,00 €	0,00 €
Saldo der Ein- und Auszahlungen	0,00 €	0,00 €	0,00 €	0,00 €	0,00 €

9. Entwicklung der Haushaltswirtschaft

Die nachstehende Abbildung stellt die Entwicklung der wichtigsten Aufwendungen und Erträge im Zeitablauf dar.

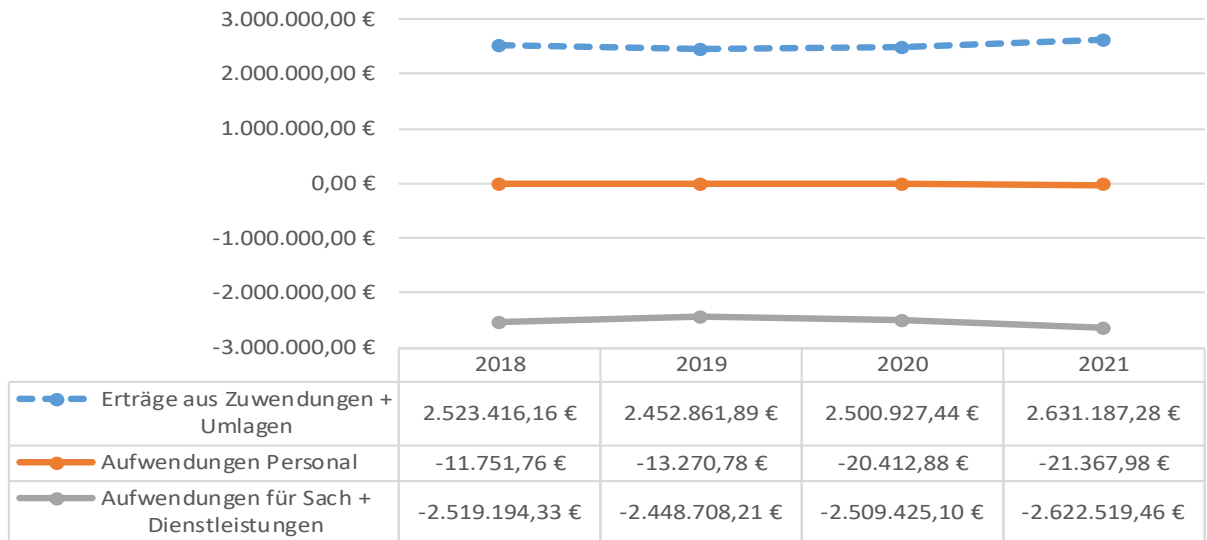

10. Wesentliche Abweichungen von den Planansätzen

Überplanmäßige Aufwendungen waren vor allem bei den Personalkosten zu verzeichnen. Dafür wurden überplanmäßig Mittel in Höhe von 6.300,00 € zur Verfügung gestellt.

11. Sonstige Angaben

- **Ausgleich von Kostenunterdeckungen**

Das Amt führt keine kostenrechnenden Einrichtungen.

- **Trägerschaften bei Sparkassen, die nicht bilanziert sind**

Es liegen keine Trägerschaften bei Sparkassen vor.

- **Währungsumrechnungen**

Zum Bilanzstichtag lagen keine Posten vor, die auf fremde Währung lauten oder ursprünglich auf fremde Währungen lauteten.

- **Drohende finanzielle Belastungen, für die keine Rückstellungen gebildet wurden**

Das Amt hat keine drohenden finanziellen Belastungen, für die Rückstellungen gebildet werden müssten.

- **Finanzielle Verpflichtungen aus Leasingverträgen und kreditähnlichen Rechtsgeschäften**

Es bestehen keine Verpflichtungen aus Leasingverträgen und kreditähnlichen Rechtsgeschäften.

- **Haftungsverhältnisse aus der Bestellung von Sicherheiten für fremde Verbindlichkeiten**

Haftungsverhältnisse aus der Bestellung von Sicherheiten für Dritte bestehen nicht.

- **Sonstige Haftungsverhältnisse**

Es bestehen keine weiteren Haftungsverhältnisse.

- **In Anspruch genommene Verpflichtungsermächtigungen, die noch keine Verbindlichkeiten begründen**

Verpflichtungsermächtigungen wurden nicht gebildet.

- **Sonstige Sachverhalte, aus denen sich finanzielle Verpflichtungen ergeben können**

Sind nicht bekannt.

- **Derivative Finanzinstrumente**

Das Amt verfügt über keine derivativen Finanzinstrumente.

- **Beteiligungen**

keine

- **Organisationen, für die das Amt uneingeschränkt haftet**

keine

- **Mitgliedschaften**

Wesentliche Mitgliedschaften bestehen nicht.

12. Beurteilung der Haushaltslage

12.1. Vorgänge von besonderer Bedeutung nach dem Schluss des Haushaltsjahres

Vorgänge von besonderer Bedeutung nach dem Schluss des Haushaltsjahres bestehen nicht.

12.2. Prognosebericht

Der Finanzhaushalt des Amtes „Am Stettiner Haff“ wird auch in den Folgejahren durch die Zahlung der Amtsumlage ausgeglichen werden. Im Planungszeitraum sind die Planansätze durch die Erfahrungswerte zur Aufgabenerfüllung der erforderlichen Aufwendungen gekennzeichnet. Sorgsamer Umgang mit den Vermögenswerten und eine sparsame, an den notwendigen Umfang zur Aufrechterhaltung der Funktionsfähigkeit der Ausrüstungen des Amtes und der soliden Erfüllung der Aufgaben des eigenen Wirkungskreises orientierte Mittelbewirtschaftung waren bisher Grundlage der Haushaltsplanung und sind es auch für den kommenden Planungszeitraum. Die Zahl der Einwohner des Amtes liegt über der vom Ministerium für Inneres und Europa empfohlenen Größe.

12.3. Risikobericht und Ausblick

Nach der Selbsteinschätzung gemäß Leitbildgesetz haben sich alle Gemeinden bis auf Altwarp dazu bekannt, dass sie mit ausreichender finanzieller Ausstattung in der jetzigen Form fortbestehen können.

Eggesin, 26.07.2023

Seike
Amtsvorsteher

Anlagen

Anlage 1 – Gremien des Amtes per 31.12.2021

<u>Ausschuss</u>	<u>Name</u>	<u>Vorname</u>	<u>Funktion</u>	<u>Gemeinde</u>
Amtsausschuss	Seike	Gerhard	Amtsvorsteher	Meiersberg
	Hackbarth	Werner	1. stellv. Amtsvorsteher	Leopoldshagen
	Tewis	Gerhard	2. stellv. Amtsvorsteher	Stadt Eggesin
	Schnellhammer	Josef		Ahlbeck
	Herfeld	Jan		Altwarps
	Jesse	Dietmar		Stadt Eggesin
	Hansow	Christhilde		Stadt Eggesin
	Baumgarten	Bärbel		Stadt Eggesin
	Stuth	Daniel		Stadt Eggesin
	Stein	Viktoria		Grambin
	Urbanek	Wolfgang		Hintersee
	Becker	Falk		Liepgarten
	Schöne	Fabian		Luckow
	Storm	Ossip		Lübs
	Schubert	Andreas		Mönkebude
Grönow	Ingo		Vogelsang-Warsin	
Rechnungsprüfungsausschuss	Schnellhammer	Josef	Vorsitzender	Ahlbeck
	Hansow	Christhilde	stellv. Vorsitzende	Stadt Eggesin
	Baumgarten	Bärbel		Stadt Eggesin
	Ehrke	Richard	sachkundiger Einwohner	Hintersee
	Ottenstein	Silvia	sachkundige Einwohnerin	Altwarps
	Schöne	Fabian		Luckow
Wengler	Jana	sachkundige Einwohnerin	Stadt Eggesin	
Finanzausschuss	Rollinger	Simone	Vorsitzende (sachkundige Einwohnerin)	Stadt Eggesin
	Kliewe	Kai	stellv. Vorsitzender (sachkundiger Einwohner)	Vogelsang-Warsin
	Grönow	Ingo		Vogelsang-Warsin
	Schubert	Andreas		Mönkebude
Personalbeirat	Schnellhammer	Josef		Ahlbeck
	Hackbarth	Werner		Leopoldshagen
	Stuth	Daniel		Stadt Eggesin
	Stein	Viktoria		Grambin
	Tewis	Gerhard		Stadt Eggesin
Jesse	Dietmar		Stadt Eggesin	

Entwicklung der Anschaffungswerte

Entwicklung der Abschreibungen

Anlagen-Nr. Bilanzpos.	Anfangs- bestand AHK	Zugänge	Abgänge	Umbuchun- gen	Endbestand	Anfangsbe- stand AfA kum.	Abschrei- bungen des GJ	Umbuchun- gen	Zuschrei- bungen	Entnahme für Abgänge	Endbestand AfA kum.	Restbuch- wert VJ	Restbuch- wert GJ
1208 1.2.8 Betriebs- und Geschäftsausstattung	3.886,59	0,00	0,00	0,00	3.886,59	3.174,06	388,65	0,00	0,00	0,00	3.562,71	712,53	323,88
Endsumme:	3.886,59	0,00	0,00	0,00	3.886,59	3.174,06	388,65	0,00	0,00	0,00	3.562,71	712,53	323,88

Entwicklung der Anschaffungswerte

Entwicklung der Abschreibungen

Anlagen-Nr. Bilanzpos.	Anfangs- bestand AHK	Zugänge	Abgänge	Umbuchun- gen	Endbestand	Anfangsbe- stand AfA kum.	Abschrei- bungen des GJ	Umbuchun- gen	Zuschrei- bungen	Entnahme für Abgänge	Endbestand AfA kum.	Restbuch- wert VJ	Restbuch- wert GJ
1208	1.2.8 Betriebs- und Geschäftsausstattung												
11000002 1 Flowmaster 250 Digital Druck													
	3.886,59	0,00	0,00	0,00	3.886,59	3.174,06	388,65	0,00	0,00	0,00	3.562,71	712,53	323,88
Zwischensumme:	3.886,59	0,00	0,00	0,00	3.886,59	3.174,06	388,65	0,00	0,00	0,00	3.562,71	712,53	323,88
Endsumme:	3.886,59	0,00	0,00	0,00	3.886,59	3.174,06	388,65	0,00	0,00	0,00	3.562,71	712,53	323,88

Entwicklung der Anschaffungswerte

Entwicklung der Abschreibungen

Anlagen-Nr. Bilanzpos.	Anfangs- bestand AHK	Zugänge	Abgänge	Umbuchun- gen	Endbestand	Anfangsbe- stand AfA kum.	Abschrei- bungen des GJ	Umbuchun- gen	Zuschrei- bungen	Entnahme für Abgänge	Endbestand AfA kum.	Restbuch- wert VJ	Restbuch- wert GJ
2110 2.1.1 Sonderposten aus Zuwendungen	-3.886,59	0,00	0,00	0,00	-3.886,59	-3.168,06	-391,93	0,00	0,00	0,00	-3.559,99	-718,53	-326,60
Endsumme:	-3.886,59	0,00	0,00	0,00	-3.886,59	-3.168,06	-391,93	0,00	0,00	0,00	-3.559,99	-718,53	-326,60

Entwicklung der Anschaffungswerte

Entwicklung der Abschreibungen

Anlagen-Nr. Bilanzpos.	Anfangs- bestand AHK	Zugänge	Abgänge	Umbuchun- gen	Endbestand	Anfangsbe- stand AfA kum.	Abschrei- bungen des GJ	Umbuchun- gen	Zuschrei- bungen	Entnahme für Abgänge	Endbestand AfA kum.	Restbuch- wert VJ	Restbuch- wert GJ
2110	2.1.1 Sonderposten aus Zuwendungen												
11000003 Fusionsprämie lt. Beschluss de													
	-3.886,59	0,00	0,00	0,00	-3.886,59	-3.168,06	-391,93	0,00	0,00	0,00	-3.559,99	-718,53	-326,60
Zwischensumme:	-3.886,59	0,00	0,00	0,00	-3.886,59	-3.168,06	-391,93	0,00	0,00	0,00	-3.559,99	-718,53	-326,60
Endsumme:	-3.886,59	0,00	0,00	0,00	-3.886,59	-3.168,06	-391,93	0,00	0,00	0,00	-3.559,99	-718,53	-326,60

Forderungsübersicht 2021

Posten	Art (gemäß § 47 Absatz 4 Nummer 2.2 GemHVO-Doppik)	Forderungen zum 31.12.2021			Nominalwert	kumulierte Wert- berichtigungen zum 31.12.2021	Bilanzwert zum 31.12.2021	Bilanzwert zum 31.12.2020
		davon mit einer Restlaufzeit						
		bis zu einem Jahr	von über einem bis zu fünf Jahren	von mehr als fünf Jahren				
		in EUR						
		1	2	3	4	5	6	7
2.2.1	Öffentlich-rechtliche Forderungen, Forderungen aus Transferleistungen	0,00	0,00	0,00	0,00	0,00	0,00	0,00
	darunter:							
	a) Gebührenforderungen	0,00	0,00	0,00	0,00	0,00	0,00	0,00
	b) Beitragsforderungen	0,00	0,00	0,00	0,00	0,00	0,00	0,00
	c) Steuerforderungen	0,00	0,00	0,00	0,00	0,00	0,00	0,00
	darunter:							
	aa) Grundsteuer	0,00	0,00	0,00	0,00	0,00	0,00	0,00
	bb) Gewerbesteuer	0,00	0,00	0,00	0,00	0,00	0,00	0,00
	cc) Sonstige	0,00	0,00	0,00	0,00	0,00	0,00	0,00
	d) Forderungen aus Transferleistungen	0,00	0,00	0,00	0,00	0,00	0,00	0,00
	e) Sonstige öffentlich-rechtliche Forderungen	0,00	0,00	0,00	0,00	0,00	0,00	0,00
2.2.2	Privatrechtliche Forderungen aus Lieferung und Leistungen	110,63	0,00	0,00	110,63	0,00	110,63	1.188,79
2.2.3	Forderungen gegen verbundene Unternehmen	0,00	0,00	0,00	0,00	0,00	0,00	0,00
2.2.4	Forderungen gegen Unternehmen, mit denen ein Beteiligungsverhältnis besteht	0,00	0,00	0,00	0,00	0,00	0,00	0,00
2.2.5	Forderungen gegen Sondervmögen, Zweckverbände, Anstalten des öffentlichen Rechts, rechtsfähige kommunale Stiftungen	0,00	0,00	0,00	0,00	0,00	0,00	0,00
2.2.6	Forderungen gegen den sonstigen öffentlichen Bereich:	2.337,30	0,00	0,00	2.337,30	0,00	2.337,30	2.337,30
2.2.6.1	Forderungen aus dem gemeinsamen Zahlungsmittelbestand	2.337,30	0,00	0,00	2.337,30	0,00	2.337,30	2.337,30
2.2.6.2	Sonstige Forderungen gegen den sonstigen öffentlichen Bereich	0,00	0,00	0,00	0,00	0,00	0,00	0,00
2.2.7	Sonstige Vermögensgegenstände	0,00	0,00	0,00	0,00	0,00	0,00	0,00
2.2	Summe Forderungen und sonstige Vermögensgegenstände	2.447,93	0,00	0,00	2.447,93	0,00	2.447,93	3.526,09

Verbindlichkeitenübersicht zum 31.12.2021

Posten	Art (gemäß § 47 Absatz 5 Nummer 4 GemHVO-Doppik)	Verbindlichkeiten zum 31.12.2021 mit einer Restlaufzeit			Stand zum 31.12.2021 (Bilanzwert)	Stand zum 31.12.2020 (Bilanzwert)
		bis zu einem Jahr	von über einem bis zu fünf Jahren	von mehr als fünf Jahren	in EUR	
4.1	Anleihen	0,00	0,00	0,00	0,00	0,00
4.2	Verbindlichkeiten aus Kreditaufnahmen davon:	0,00	0,00	0,00	0,00	0,00
4.2.1	Verbindlichkeiten aus Kreditaufnahmen für Investitionen und Inverstitionsförderungsmaßnahmen	0,00	0,00	0,00	0,00	0,00
4.2.2	Verbindlichkeiten aus Kreditaufnahmen zur Sicherung der Zahlungsfähigkeit	0,00	0,00	0,00	0,00	0,00
4.3	Verbindlichkeiten aus Vorgängen, die Kreditaufnahmen wirtschaftlich gleichkommen	0,00	0,00	0,00	0,00	0,00
4.4	Erhaltene Anzahlungen auf Bestellungen	0,00	0,00	0,00	0,00	0,00
4.5	Verbindlichkeiten aus Lieferungen und Leistungen	1.400,36	0,00	0,00	1.400,36	66,66
4.6	Verbindlichkeiten aus Transferleistungen	0,00	0,00	0,00	0,00	0,00
4.7	Verbindlichkeiten gegenüber verbundenen Unternehmen	0,00	0,00	0,00	0,00	0,00
4.8	Verbindlichkeiten gegenüber Unternehmen, mit denen ein Beteiligungsverhältnis besteht	0,00	0,00	0,00	0,00	0,00
4.9	Verbindlichkeiten gegenüber Sondervermögen mit Sonderrechnung, Zweckverbänden, Anstalten des öffentlichen Rechts, rechtsfähigen kommunalen Stiftungen	0,00	0,00	0,00	0,00	0,00
4.10	Verbindlichkeiten gegenüber dem sonstigen öffentlichen Bereich	42,83	0,00	0,00	42,83	0,00
4.10.1	Verbindlichkeiten aus dem gemeinsamen Zahlungsmittelbestand	0,00	0,00	0,00	0,00	0,00
4.10.2	Sonstige Verbindlichkeiten gegenüber dem sonstigen öffentlichen Bereich	42,83	0,00	0,00	42,83	0,00
4.11	Sonstige Verbindlichkeiten	0,00	0,00	0,00	0,00	0,00
4	Summe der Verbindlichkeiten	1.443,19	0,00	0,00	1.443,19	66,66

Übersicht über die Zusammensetzung und Entwicklung des Saldos der liquiden Mittel									
Nr.	31.12.2021	laufende Ein- und Auszahlungen	Ein- und Auszahlungen aus Investitionstätigkeit	durchlaufende Gelder und ungeklärte Zahlungsvorgänge	Summe				
						in €			
						1	2	3	4
1 ¹	Liquide Mittel zum 31. Dezember des Haushaltsvorjahres (§ 47 Absatz 4 Nummer 2.4 GemHVO-Doppik)				0,00				
2 ²	- Kassenkredite zum 31. Dezember des Haushaltsvorjahres				2.337,30				
3	= Saldo der liquiden Mittel und der Kassenkredite zum 31. Dezember des Haushaltsvorjahres	2.648,04	-310,74	0,00	2.337,30				
4	+ Korrektur des Vortrages								
5	= Bereinigter Saldo der liquiden Mittel und der Kassenkredite zum 31. Dezember des Haushaltsvorjahres	2.648,04	-310,74	0,00	2.337,30				
6	+ jahresbezogener Saldo der laufenden Ein- und Auszahlungen (§ 3 Absatz 1 Satz 1 Nummer 37 GemHVO-Doppik)	0,00			0,00				
7	+ Saldo der Ein- und Auszahlungen aus Investitionstätigkeit (§ 3 Absatz 1 Satz 1 Nummer 29 GemHVO-Doppik)		0,00		0,00				
8	+ Saldo der Ein- und Auszahlungen aus Krediten für Investitionen und Investitionsförderungsmaßnahmen (ohne planmäßige Tilgung)		0,00		0,00				
9	+ Saldo der durchlaufenden Gelder und ungeklärten Zahlungsvorgänge (§ 3 Absatz 1 Satz 1 Nummer 35 GemHVO-Doppik)			0,00	0,00				
10	= Saldo der liquiden Mittel und der Kassenkredite zum 31. Dezember des Haushaltsjahres	2.648,04	-310,74	0,00	2.337,30				
Kontrollrechnung:									
11	Liquide Mittel zum 31. Dezember des Haushaltsjahres				2.337,30				
12	- Kassenkredite zum 31. Dezember des Haushaltsjahres				0,00				
13	= Saldo der liquiden Mittel und der Kassenkredite zum 31. Dezember des Haushaltsjahres				2.337,30				

¹ Ämter und geschäftsführende Gemeinden sowie amtsfreie Gemeinden, die Verwaltungsbehörde einer Verwaltungsgemeinschaft sind, weisen neben den liquiden Mitteln auch die Forderungen gemäß

² Neben den Verbindlichkeiten gemäß § 47 Absatz 5 Nummer 4.2.2 GemHVO-Doppik sind auch die Verbindlichkeiten gemäß § 47 Absatz 5 Nummer 4.3 und 4.7 bis 4.10 GemHVO-Doppik auszuweisen, soweit diese Verbindlichkeiten aus Kassenkrediten enthalten. Der auszuweisende Betrag entspricht dem Betrag in Muster 4a zu § 1 Nummer 3 GemHVO-Doppik, Spalte 1, Zeile 2.2

Jahresrechnung: Ermächtigungsübertragungen 2021

Produkt / SK		Ermächtigungsübertragungen 2021						
Finanzkonto		bisher	Inanspruch-	Abgänge	Übertrag	neu gebildete	Erm.-übertr.	
Untersachkonto	Bezeichnung		nahme			Erm.-übertr.	insgesamt	
	Summe Produkt / SK:							
	Summe Finanzkonto:	0,00	0,00	0,00	0,00	0,00	0,00	

Vollständigkeitserklärung

Jahresabschluss für das Haushaltsjahr

2021

Gegenüber dem Rechnungsprüfungsamt des Amtes „Am Stettiner Haff“ erklären der Amtsvorsteher und der Bürgermeister der geschäftsführenden Gemeinde, Folgendes:

A. Aufklärungen und Nachweise

Die Aufklärungen und Nachweise, um die Sie mich gemäß § 3 Abs. 6 KPG gebeten haben, und die Nachweise und Informationen, die darüber hinaus für eine ordnungsgemäße Prüfung erforderlich sind, habe ich Ihnen vollständig und nach bestem Wissen und Gewissen gegeben. Als Auskunftspersonen habe ich Ihnen die nachfolgend aufgeführten Personen benannt:

Frau Becker – stellv. Leiterin Kämmerei- und Hauptamt

Frau Trampe – Kassenleiterin

Frau Mattheè – MA Geschäftsbuchführung

Frau Thiele – MA Haushaltsplanung/Gebäudemanagement

Frau Boek – MA Anlagenbuchhaltung

Diese Personen sind gemäß Dienstanweisung verpflichtet, Ihnen alle erforderlichen und alle gewünschten Auskünfte und Nachweise richtig und vollständig zu geben.

B. Bücher und Schriften

1. Ich bin meiner Verantwortung zur Einrichtung eines den gesetzlichen Vorschriften entsprechenden rechnungslegungsbezogenen internen Kontrollsystems nachgekommen. Dazu gehören die Einhaltung der Grundsätze ordnungsmäßiger Buchführung sowie Maßnahmen zur Verhinderung und Aufdeckung von wesentlichen Täuschungen und Vermögensschädigungen.
2. Ich habe dafür Sorge getragen, dass Ihnen die Bücher, Belege und Schriften, auch soweit sie IT-gestützt geführt werden, vollständig zur Verfügung gestellt worden sind. Zu den Schriften gehören insbesondere auch vertragliche Vereinbarungen mit fremden Rechenzentren, Dienst-, Arbeitsanweisungen und sonstige Organisationsunterlagen, die zum Verständnis der Rechnungslegung erforderlich sind. Zu den Belegen gehören alle für die richtige und vollständige Ermittlung der Ansprüche und Verpflichtungen zu Grunde zu legenden Nachweisen (begründende Unterlagen).
3. In den vorgelegten Büchern sind alle Geschäftsvorfälle erfasst, die für das oben genannte Haushaltsjahr buchungspflichtig geworden sind. Wesentliche Änderungen des Buchführungssystems einschließlich des rechnungslegungsbezogenen IT-Systems waren im Berichtsjahr nicht zu verzeichnen.
4. Die nach der Gemeindehaushaltsverordnung und der Gemeindekassenverordnung erforderlichen Dienst- und Arbeitsanweisungen wurden erlassen und sind in aktueller Fassung vorgelegt.
5. Die Grundsätze ordnungsmäßiger DV-gestützter Buchführungssysteme wurden beachtet.
6. Im Bereich des doppelten Rechnungswesens werden eigene EDV-Anlagen eingesetzt. Abrechnungen im Bereich des Rechnungswesens sind auf der Grundlage der organisatorischen Vorkehrungen und Kontrollen nur nach den Ihnen zur Verfügung gestellten Programmen und den aufgezeichneten Bedienungseingriffen bzw. den Ihnen vorgelegten Dienst- und Arbeitsanweisungen sowie Organisationsunterlagen durchgeführt worden und auf der Grundlage der vertraglichen Vereinbarungen mit fremden Rechenzentren entsprechend den gesetzlichen Anforderungen durchgeführt worden (Wohngeld).
7. Ich habe sichergestellt, dass im Rahmen der gesetzlichen Aufbewahrungspflichten und -fristen auch die nicht ausgedruckten Daten jederzeit verfügbar sind und innerhalb angemessener Frist lesbar gemacht und maschinell ausgewertet werden können, und zwar die Buchungen in kontenmäßiger Ordnung.

C. Jahresabschluss und Anlagen zum Jahresabschluss

1. Unter Berücksichtigung der maßgebenden Rechnungslegungsgrundsätze sind in dem von Ihnen zu prüfenden Jahresabschluss alle bilanzierungspflichtigen Vermögensgegenstände, Sonderposten, Rückstellungen, Verbindlichkeiten und Abgrenzungen berücksichtigt. Sämtliche Aufwendungen und Erträge sowie Einzahlungen und Auszahlungen sind enthalten. Alle erforderlichen Angaben wurden nach den einschlägigen Rechtsvorschriften gemacht.
2. Bewertungserhebliche Umstände sowie für die Rechnungslegung relevante Ereignisse nach dem Bilanzstichtag haben sich nicht ergeben.
3. Besondere Umstände, die der Fortführung der Verwaltungstätigkeit oder von Teilen der Verwaltungstätigkeit oder der Vermittlung eines den tatsächlichen Verhältnissen entsprechenden Bildes der Vermögens-, Finanz- und Ertragslage entgegenstehen könnten bestehen nicht.
4. Eine Übersicht über
alle Unternehmen, mit denen die Gemeinde im Haushaltsjahr verbunden war,
alle Unternehmen, mit denen im Haushaltsjahr ein Beteiligungsverhältnis bestanden hat,
alle Zweckverbände, in denen die Gemeinde im Haushaltsjahr Mitglied war,
wurden im Anhang dargestellt.
5. Ausleihungen, Forderungen oder Verbindlichkeiten (einschließlich Eventualverbindlichkeiten) gegenüber den o.g. Tochterorganisationen und nahestehenden Personen bestanden am Abschlussstichtag nicht.
6. Ich habe Ihnen alle uns bekannten abgeschlossenen Verträge mit Tochterorganisationen und nahestehenden Personen mitgeteilt.
7. Nicht zu marktüblichen Bedingungen zustande gekommene wesentliche Geschäfte mit Tochterorganisationen und nahestehenden Personen, einschließlich der Angaben zur Art der Beziehung, zum Wert der Geschäfte sowie weiterer Angaben, die für die Beurteilung der Finanzlage notwendig sind, bestehen nicht.
8. Verbindlichkeiten aus Gewährleistungsverträgen sowie Haftungsverhältnisse aus der Bestellung von Sicherheiten für fremde Verbindlichkeiten bestanden am Abschlussstichtag nur in der Höhe, in der sie aus dem Jahresabschluss ersichtlich sind.
9. Patronatserklärungen und Bürgschaften, die nicht aus dem Jahresabschluss ersichtlich sind, bestanden am Abschlussstichtag nicht.
10. Besicherungen von Verbindlichkeiten (einschließlich Eventualverbindlichkeiten) durch Pfandrechte und ähnliche Rechte bestanden am Abschlussstichtag nicht.
11. Gewährte Vorschüsse, Kredite sowie eingegangene Haftungsverhältnisse, die unter § 48 Abs. 2 GemHVO-Doppik fallen, bestanden am Abschlussstichtag nicht.
12. Rückgabeverpflichtungen für in der Bilanz ausgewiesene Vermögensgegenstände sowie Rücknahmeverpflichtungen für nicht in der Bilanz ausgewiesene Vermögensgegenstände bestanden am Abschlussstichtag nicht.
13. Bewertungseinheiten wurden nur in dem Umfang gebildet, in dem sie aus dem Jahresabschluss ersichtlich / im Anhang angegeben sind.
14. Nicht in der Bilanz enthaltene Geschäfte, die für die Beurteilung der Finanzlage notwendig sind (z.B. Factoring, unechte Pensionsgeschäfte, Konsignationslagervereinbarungen, Forderungsverbriefungen über gesonderte Gesellschaften oder nicht rechtsfähige Einrichtungen, die Verpfändung von Aktiva, Operating-Leasing-Verträge sowie die Auslagerung von betrieblichen Funktionen) bestanden am Abschlussstichtag nicht.
15. Rechtsstreitigkeiten und sonstige Auseinandersetzungen, die für die Beurteilung der wirtschaftlichen Lage der Gemeinde von Bedeutung sind, lagen am Abschlussstichtag und liegen auch zurzeit nicht vor.
16. Störungen oder wesentliche Mängel des internen Kontrollsystems lagen und liegen auch zurzeit nicht vor.
17. Die Ergebnisse meiner Beurteilung von Risiken, dass der Jahresabschluss und die Anlagen zum Jahresabschluss wesentliche falsche Angaben aufgrund von Täuschungen und Vermögensschädigungen enthalten könnten,
Ich habe keine Kenntnis hierüber.
18. Alle mir bekannten oder von mir vermuteten die zu prüfende Gemeinde betreffenden Täuschungen und Vermögensschädigungen, insbesondere solche der gesetzlichen Vertreter und anderer Führungskräfte, von Mitarbeitern, denen eine bedeutende Rolle im internen Kontrollsystem zukommt und von anderen Personen, deren Täuschungen und Vermögensschädigungen eine wesentliche Auswirkung auf den Jahresabschluss und den Rechenschaftsbericht haben könnten,
Ich habe keine Kenntnis hierüber.

19. Alle mir von Mitarbeitern, ehemaligen Mitarbeitern, Aufsichtsbehörden oder anderen Personen zugetragenen Behauptungen begangener oder vermuteter Täuschungen und Vermögensschädigungen, die eine wesentliche Auswirkung auf den Jahresabschluss und die Anlagen zum Jahresabschluss haben könnten, Ich habe keine Kenntnis hierüber.
20. Satzungen und sonstige ortsrechtliche Bestimmungen, die Bedeutung für den Inhalt des Jahresabschlusses oder der Anlagen zum Jahresabschluss oder auf die Vermögens-, Finanz- und Ertragslage haben könnten, habe ich Ihnen vollständig zur Verfügung gestellt.
21. Sonstige Verstöße gegen Rechtsvorschriften, ergänzende Satzungen und sonstige ortsrechtliche Bestimmungen, die Bedeutung für den Inhalt des Jahresabschlusses oder der Anlagen zum Jahresabschluss oder auf die Vermögens-, Finanz- und Ertragslage haben könnten, bestanden nicht.
22. Von der Möglichkeit Angaben gemäß § 48 Abs. 4 GemHVO-Doppik zu unterlassen, ist kein Gebrauch gemacht worden.
23. Der Rechenschaftsbericht enthält auch hinsichtlich erwarteter Entwicklungen alle für die Beurteilung der Lage der Gemeinde wesentlichen Gesichtspunkte sowie die nach § 49 GemHVO-Doppik erforderlichen Angaben. Vorgänge von besonderer Bedeutung nach dem Schluss des Haushaltsjahres haben sich nicht ereignet.
24. Wesentliche Chancen und Risiken für die künftige Entwicklung, auf die im Rechenschaftsbericht einzugehen ist, sind im Rechenschaftsbericht vollständig dargestellt.

D. Zusätze und Bemerkungen

Eggesin, 26.07.2023



G. Seike
Amtsvorsteher



B. Schwibbe
Bürgermeisterin
Geschäftsführende Gemeinde

E. Anlagen
